Kulturdenkmale im Freistaat Sachsen - Denkmaldokument

Obj.-Dok.-Nr.	09306269
Kreis	Erzgebirgskreis
Gemeinde	Lößnitz, Stadt
Anschrift	Feldstraße -
Gem. * Fl-stck. * Flur	Lößnitz * 67; 134; 135; 136; 821/1; 822; 824a; 825; 1779/5
Bauwerksname	Stadtpark

Kurzcharakteristik

Stadtpark; ortsentwicklungsgeschichtlich von Bedeutung

Datierung	1935-1938, Baumbestand wohl älter (Stadtpark)
Ausweisungsstelle	Landesamt für Denkmalpflege Sachsen

Fotonummer	**F 09306269 A**
Aufnahmejahr	2015
Fotograf	Weser, Gerd
Beschreibung	Stadtpark

Fotonummer	**F 09306269 B**
Aufnahmejahr	2015
Fotograf	Weser, Gerd
Beschreibung	Stadtpark

Auszug aus der Denkmalkarte

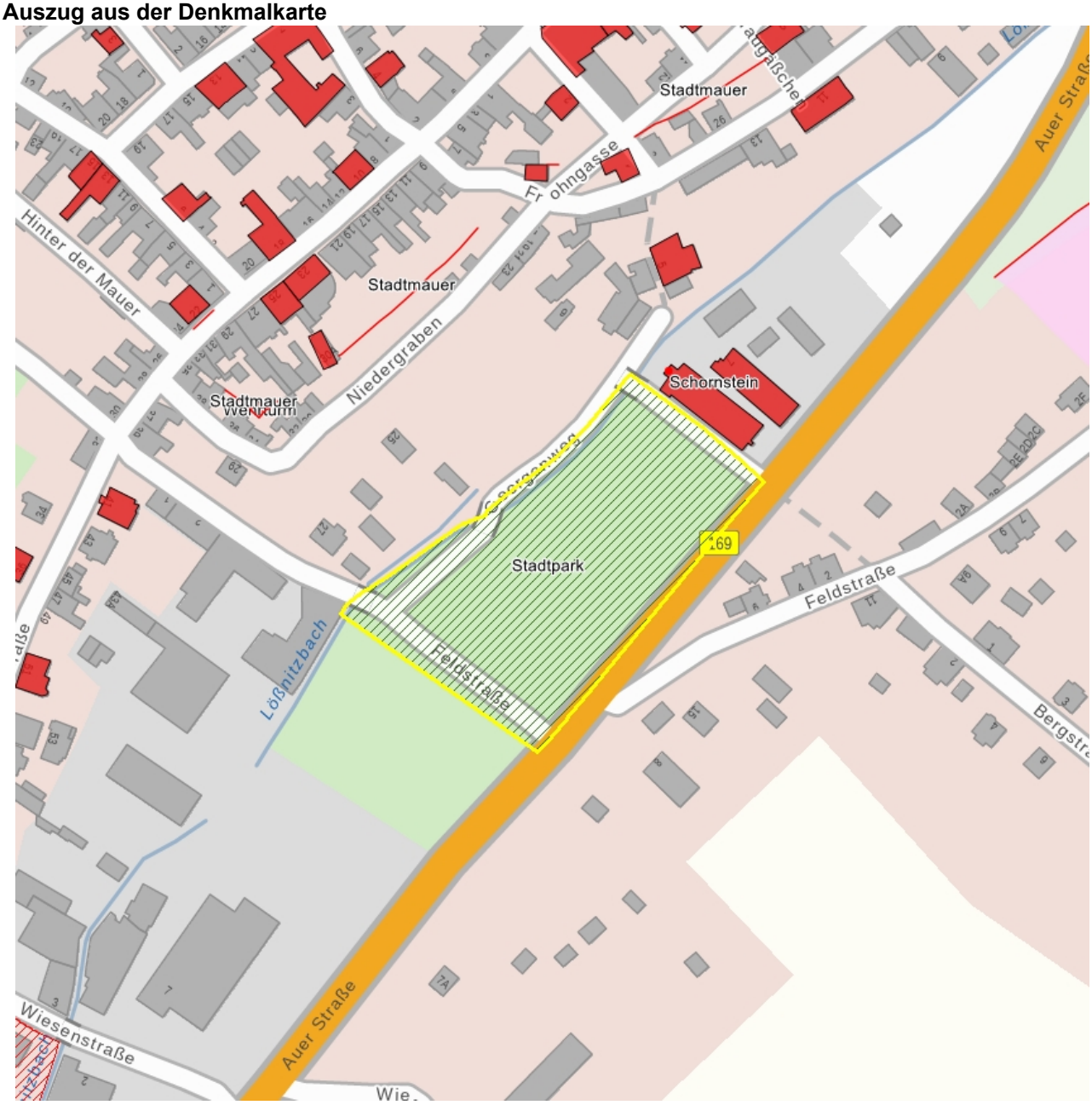

Dieses Dokument ist gemäß der Creative Commons-Lizenz CC-BY-NC-ND urheberrechtlich geschützt.