

## Kulturdenkmale im Freistaat Sachsen - Denkmaldokument

**Obj.-Dok.-Nr.** 09305983  
**Kreis** Sächsische Schweiz-Osterzgebirge  
**Gemeinde** Bannewitz  
**Anschrift** Winckelmannstraße -  
**Gem. \* Fl-stck. \* Flur** Bannewitz \* 80/1

### Kurzcharakteristik

Wegestein; abgestufter Sockel, Inschriften, verkehrsgeschichtlich und ortsgeschichtlich von Bedeutung

**Datierung** bez. 1876 (Wegestein)

**Ausweisungsstelle** Landesamt für Denkmalpflege Sachsen



<b>Fotonummer</b>	<b>F 09305983 A</b>
Aufnahmejahr	2015
Fotograf	Finkler, Lutz
Beschreibung	Wegestein

Auszug aus der Denkmalkarte

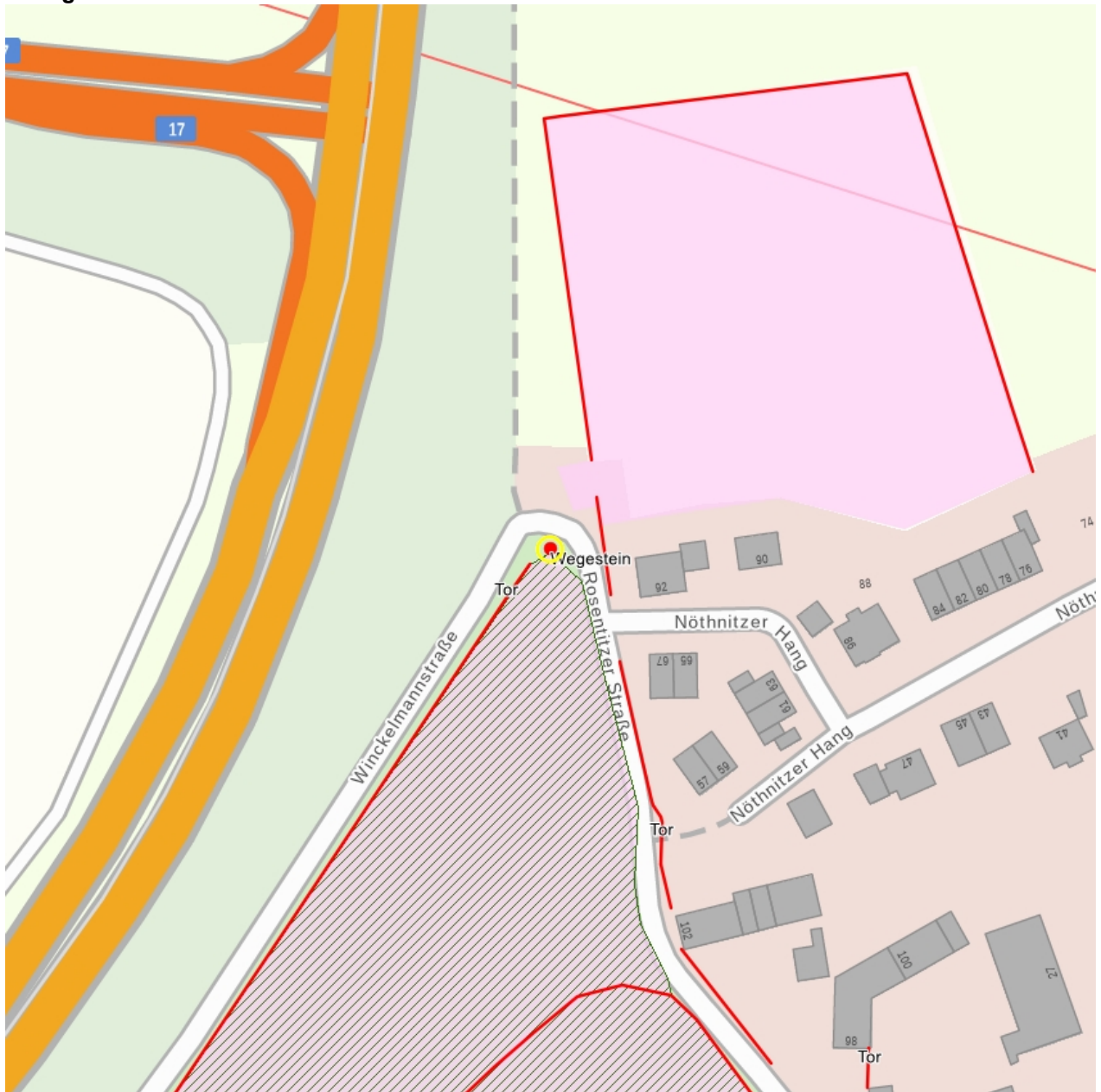

Dieses Dokument ist gemäß der Creative Commons-Lizenz CC-BY-NC-ND urheberrechtlich geschützt.

