

Kulturdenkmale im Freistaat Sachsen - Denkmaldokument

Obj.-Dok.-Nr.	09305927
Kreis	Leipzig, Stadt
Gemeinde	Leipzig, Stadt
Anschrift	Gorkistraße 19; 21
Gem. * Fl-stck. * Flur	Schönefeld * 102/1
Bauwerksname	Friedhof Schönefeld (Sachgesamtheit)

Kurzcharakteristik

Sachgesamtheit Friedhof Schönefeld, mit folgenden Einzeldenkmalen: Kapelle, Grabmäler, Leichenhalle und Urnenanlage der Mariannenstiftung (Einzeldenkmalliste - Obj. 09260535), weiterhin gärtnerisch gestaltete Friedhofsanlage sowie mit folgendem Sachgesamtheitsteilen: schmiedeeiserne Grabmaleinfassungen und zwei Nebengebäude am Friedhofszugang sowie Einfriedungsmauer; die beiden Verwaltungsgebäude am Hauptzugang 2002 neu erbaut (ehemals dort zwei Bauten von 1744), baugeschichtlich, gartenhistorisch und ortsgeschichtlich von Bedeutung

Datierung bez. 1744, im Kern (Friedhofsbauten); 1856-1858, bez. 1857 (Friedhofskapelle); 1897 (Leichenhalle); 1909 (Erweiterung Friedhof)

Ausweisungsstelle Landesamt für Denkmalpflege Sachsen



Fotonummer	F 09305927 D
Aufnahmejahr	2023
Fotograf	Nitzsche, Mathis
Beschreibung	Leichenhalle

Auszug aus der Denkmalkarte

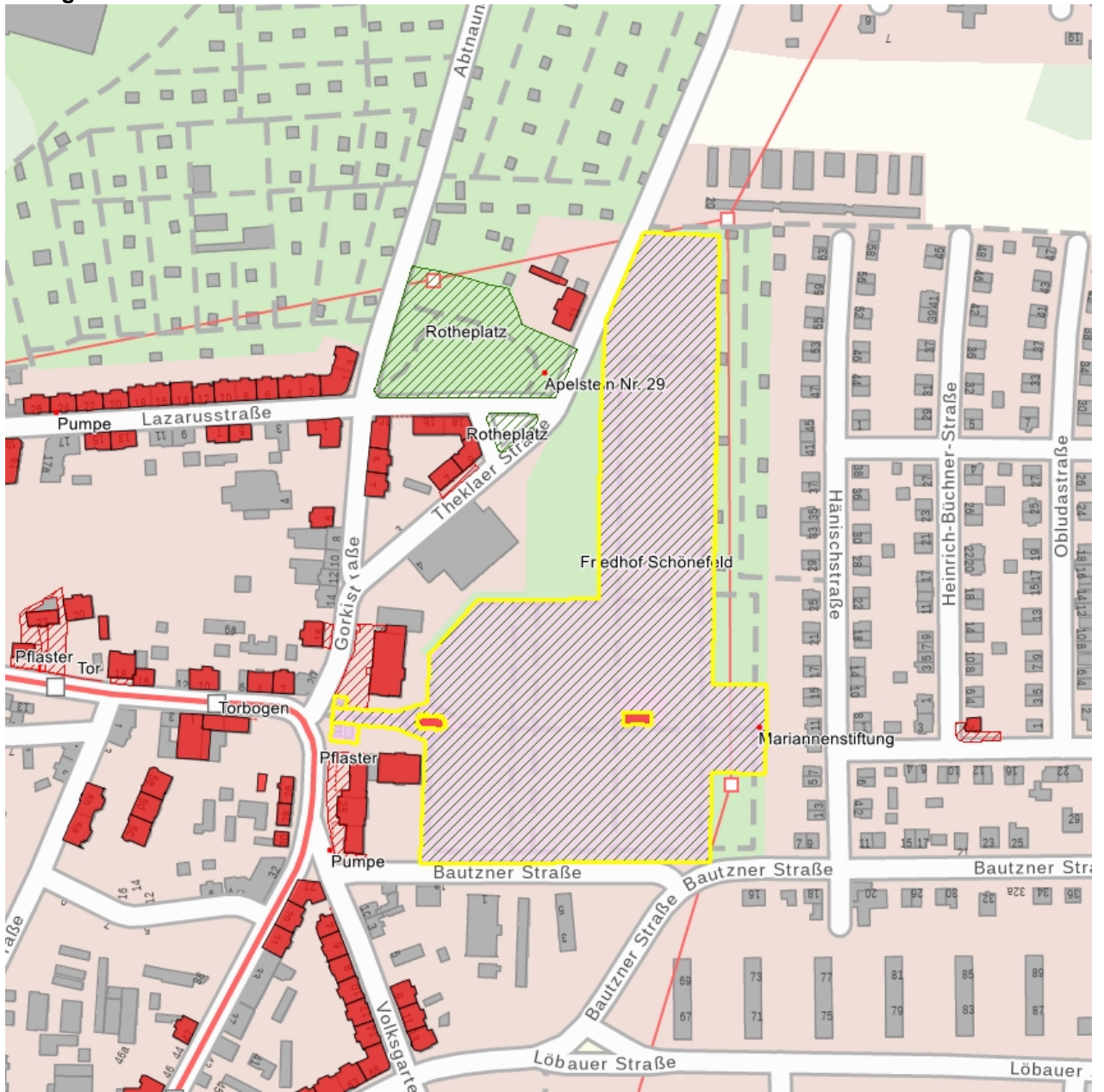

Dieses Dokument ist gemäß der Creative Commons-Lizenz CC-BY-NC-ND urheberrechtlich geschützt.

