

Kulturdenkmale im Freistaat Sachsen - Denkmaldokument

Obj.-Dok.-Nr. 09305025
Kreis Meißen
Gemeinde Radebeul, Stadt
Anschrift Kapellenweg 14
Gem. * Fl-stck. * Flur Naundorf * 985
Bauwerksname Johannes-Friedhof Naundorf/Zitzschewig (Sachgesamtheit)

Kurzcharakteristik

Sachgesamtheit Johannes-Friedhof Naundorf/Zitzschewig, mit den Einzeldenkmalen: Kapelle, Nebengebäude, acht denkmalwerte Grabmäler, Friedhofstor und Einfriedungsmauer (siehe Einzeldenkmalliste - Obj. 08950832, gleiche Anschrift); Kapelle einschiffiger Saalbau mit Dreiachtelschluss und eingefügtem Westturm, barockisierende Reformstil-Architektur, baugeschichtlich und ortsgeschichtlich bedeutend

Datierung 1908 (Friedhof)

Ausweisungsstelle Landesamt für Denkmalpflege Sachsen



Fotonummer	DF 707 892
Aufnahmejahr	1998
Fotograf	
Beschreibung	Kapelle (Ansicht von ONO)

Auszug aus der Denkmalkarte

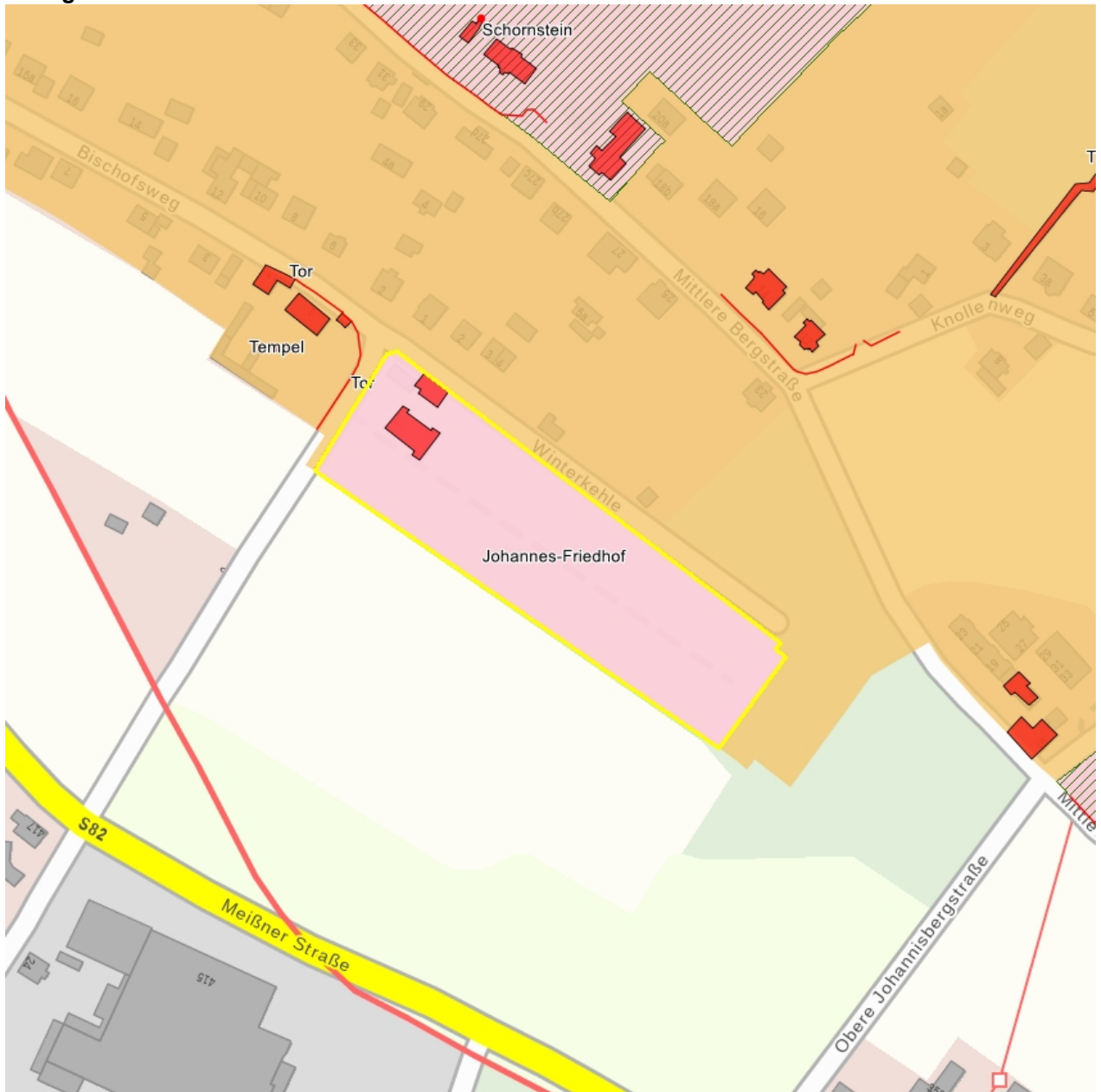

Dieses Dokument ist gemäß der Creative Commons-Lizenz CC-BY-NC-ND urheberrechtlich geschützt.

