

Kulturdenkmale im Freistaat Sachsen - Denkmaldokument

| | |
|-------------------------------|---|
| Obj.-Dok.-Nr. | 09304928 |
| Kreis | Mittelsachsen |
| Gemeinde | Striegistal |
| Anschrift | Mühlstraße - |
| Gem. * Fl-stck. * Flur | Pappendorf * 71/4 |
| Bauwerksname | Kursächsische Postmeilensäulen (Sachgesamtheit) |

Kurzcharakteristik

Einzeldenkmal der Sachgesamtheit Kursächsische Postmeilensäulen: Postmeilensäule (siehe auch Sachgesamtheitsdokument Obj. 09307678, Dresden, OT Innere Altstadt, Freiburger Straße); Kopie einer Ganzmeilensäule, Nr. 20, 1727, Postkurs Nossen – Chemnitz, verkehrsgeschichtlich von Bedeutung

Denkmaltext

Im Jahre 1722 begann man im Kurfürstentum Sachsen mit der Aufstellung der Kursächsischen Postmeilensäulen. Kurfürst Friedrich August I. wollte hierdurch ein zeitgemäßes Verkehrs- und Transportleitsystem im Kurfürstentum aufbauen, um Handel und Wirtschaft zu fördern. Er beauftragte mit Generalvollmacht Magister Adam Friedrich Zürner (1679 – 1742) mit der Durchführung. Das System der Postmeilensäulen umfasste Distanzsäulen, Viertelmeilensteine, Halb- und Ganzsäulen. Die Distanzsäulen sollten in den Städten vor den Stadttoren, später nur auf den Marktplätzen aufgestellt werden. Entlang der Poststraßen wurden Viertelmeilensteine, Halb- und Ganzmeilensäulen aufgestellt. Sie erhielten eine fortlaufende Nummerierung (Reihennummer), beginnend vom Anfang der Vermessung. Die Ganzmeilensäulen wurden außerhalb der Städte an den Poststraßen im Abstand von 1 Meile (= 9,062 km) aufgestellt. Die Distanzsäulen waren mit dem Monogramm „AR“ für „Augustus Rex“, dem kursächsisch und polnisch-litauischen Doppelwappen sowie der polnischen Königskrone gekennzeichnet. Die Ganzmeilen-, Halbmeilensäulen und Viertelmeilensteine waren alle ähnlich beschriftet, alle trugen kein Wappen, aber das Monogramm „AR“. Die Entfernungsangaben erfolgten in Wegestunden (1 Stunde= ½ Postmeile = 4,531 km).

Dieses Meilensystem war das erste europäische Verkehrsleitsystem. Der hier betrachteten Säule kommt als Teil des überregional bedeutenden Postwegesystem eine hohe verkehrsgeschichtliche Bedeutung zu.

LfD/2013

| | |
|--------------------------|--------------------------------------|
| Datierung | vor 2022 (Kopie), Original bez. 1727 |
| Ausweisungsstelle | Landesamt für Denkmalpflege Sachsen |

Auszug aus der Denkmalkarte

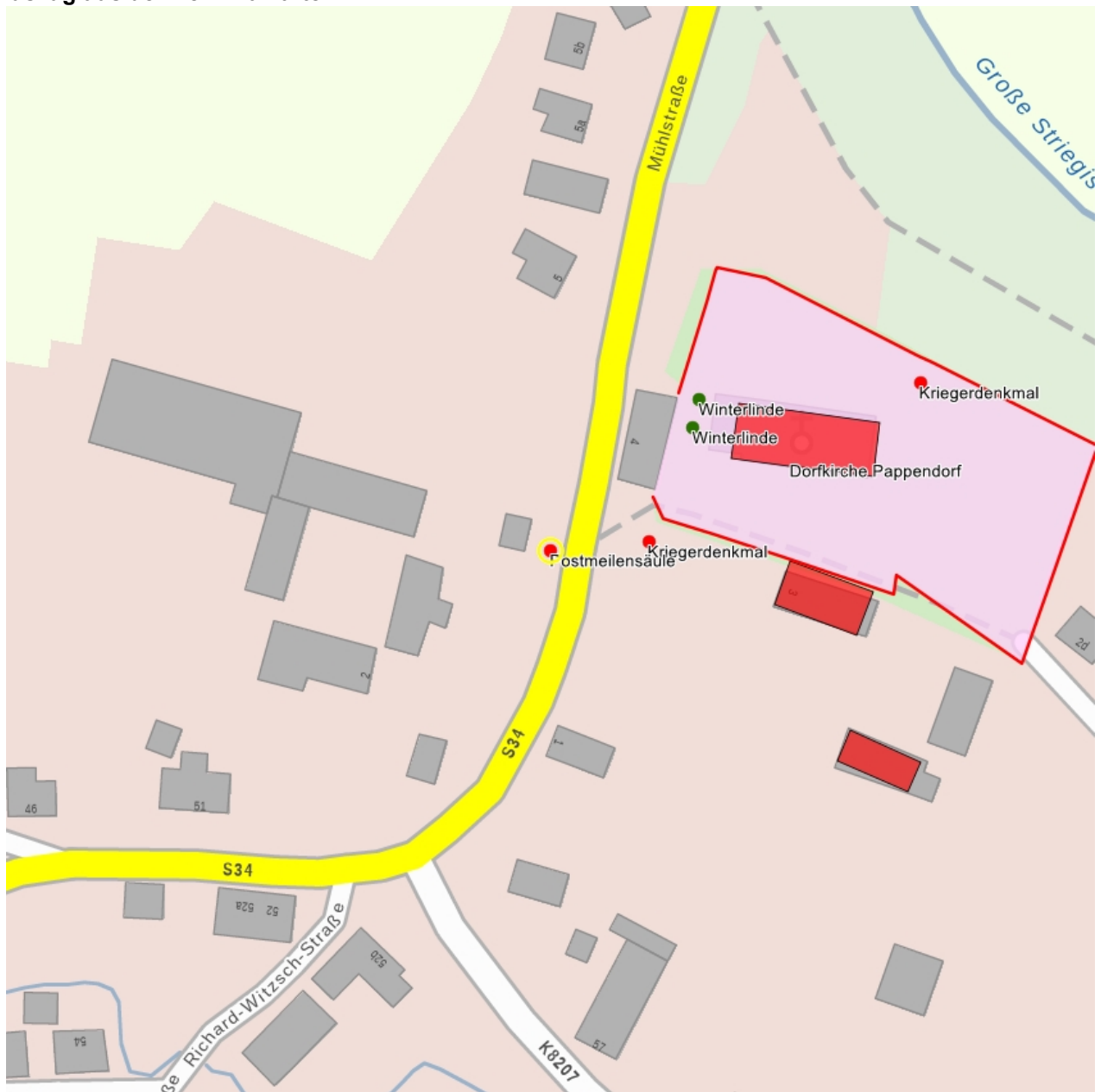

Dieses Dokument ist gemäß der Creative Commons-Lizenz CC-BY-NC-ND urheberrechtlich geschützt.

