

## Kulturdenkmale im Freistaat Sachsen - Denkmaldokument

<b>Obj.-Dok.-Nr.</b>	09304521
<b>Kreis</b>	Leipzig
<b>Gemeinde</b>	Thallwitz
<b>Anschrift</b>	Kollauer Straße 4; 10
<b>Gem. * Fl-stck. * Flur</b>	Thallwitz * 33/2; 52; 55; 913; 914; 915; 989/4; 989/5; 990
<b>Bauwerksname</b>	Schloss und Park Thallwitz (Sachgesamtheit)

### Kurzcharakteristik

**Sachgesamtheit** Schloss und Park Thallwitz, mit den Einzeldenkmalen: Schloss (Nr. 10), Treppe mit Kaskade im Park und Gartenhaus sowie ehemalige Orangerie (Nr. 4), weiterhin Schlossgarten (Gartendenkmal) mit zwei Teichen und Allee, sowie mit den Sachgesamtheitsteilen: Nebengebäude am Schlossgarten und Einfriedungsmauer; Schloss ein Renaissancebau mit Volutengiebeln und Eckerker, von kunsthistorischer Bedeutung, Erweiterungsbau mit Turm im Neorenaissancestil (Architekt: Arwed Roßbach, Leipzig), bemerkenswerter Barockgarten errichtet unter den Grafen von Hoym, seit 1783 Schloss im Besitz der Fürsten von Reuß-Ebersdorf, baugeschichtlich, ortsgeschichtlich und ortsbildprägend von Bedeutung

**Datierung** um 1580 (Schloss); Anbau bez. 1882 (Schloss); 18. Jh. (Park)

**Ausweisungsstelle** Landesamt für Denkmalpflege Sachsen



**Fotonummer** LXXX/10/12  
**Aufnahmejahr**  
**Fotograf**  
**Beschreibung**

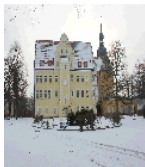

**Fotonummer** F 09304521 A  
**Aufnahmejahr** 2014  
**Fotograf** Trajkovits, Thomas  
**Beschreibung** Sachgesamtheit Schloss und Park Thallwitz



**Fotonummer** F 09304521 B  
**Aufnahmejahr** 2014  
**Fotograf** Trajkovits, Thomas  
**Beschreibung** Sachgesamtheit Schloss und Park Thallwitz, mit den Einzeldenkmalen: Schloss (Nr. 10), Treppe mit Kaskade im Park

**Auszug aus der Denkmalkarte**

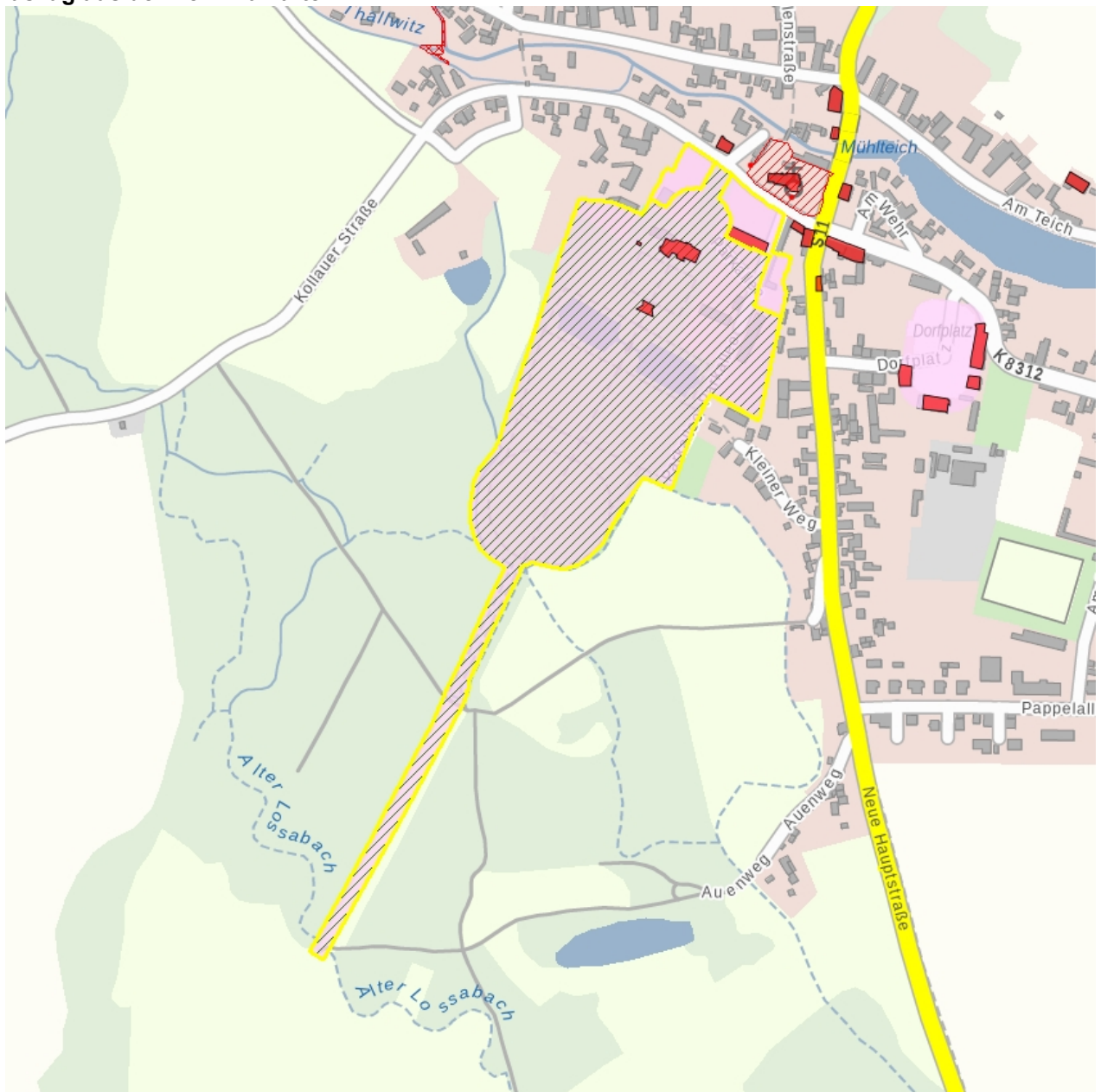

**Dieses Dokument ist gemäß der Creative Commons-Lizenz CC-BY-NC-ND urheberrechtlich geschützt.**

