

## Kulturdenkmale im Freistaat Sachsen - Denkmaldokument

**Obj.-Dok.-Nr.** 09303954  
**Kreis** Görlitz  
**Gemeinde** Neusalza-Spremberg, Stadt  
**Anschrift** - -  
**Gem. \* Fl-stck. \* Flur**  
**Bauwerksname** Spreeufer (Sachgesamtheit)

### Kurzcharakteristik

**Sachgesamtheitsbestandteil** der Sachgesamtheit Spreeufer: Alle Bereiche des in Naturstein gemauerten Spreeufers mit allen Treppenabgängen zur Spree, Abschnitt OT Neusalza-Spremberg (siehe auch Sachgesamtheitsdokument - obj 09303949); (siehe auch Einzeldenkmaldokument - obj 09303955)

**Datierung** 19. Jh. (Uferbefestigung); 19. Jh. (Treppenanlage)  
**Ausweisungsstelle** Landesamt für Denkmalpflege Sachsen

## Auszug aus der Denkmalkarte

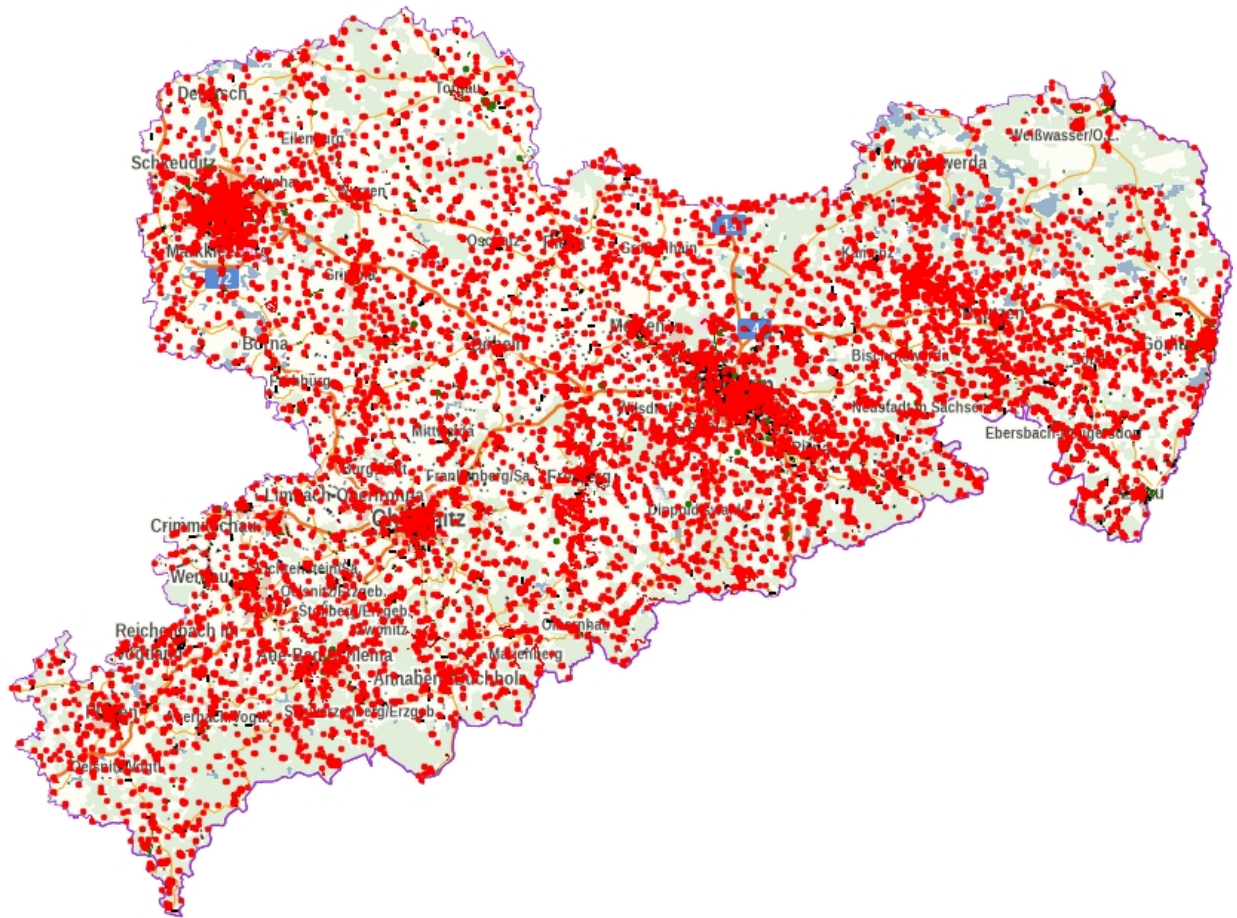

Dieses Dokument ist gemäß der Creative Commons-Lizenz CC-BY-NC-ND urheberrechtlich geschützt.

