

Kulturdenkmale im Freistaat Sachsen - Denkmaldokument

Obj.-Dok.-Nr.	09303837	
Kreis	Dresden, Stadt	
Gemeinde	Dresden, Stadt	
Anschrift	Bautzner Landstraße 1; 1a; 1b; 3; 3a; 5	
Gem. * Fl-stck. * Flur	Weißer Hirsch * 24/2; 24/48; 24/49; 24/50; 24/51; 24/52; 24/53	
Bauwerksname	Lahmanns Sanatorium (Sachgesamtheit)	
Zusätzl.-Anschrift	<i>Hermann-Hesse-Straße 2; 2a; 2b</i>	<i>24/4*Weißer Hirsch</i>
Zusätzl.-Anschrift	<i>Hermann-Hesse-Straße 20; 22; 22a; 22b; 22c; 24; 24a; 24b; 24c; 26</i>	<i>24/5; 24/6; 24/7; 24/8; 24/9; 24/10; 24/11; 24/12; 24/13*Weißer Hirsch</i>
Zusätzl.-Anschrift	<i>Stechgrundstraße 1; 1a</i>	<i>24/3; 24/2*Weißer Hirsch</i>

Kurzcharakteristik

Sachgesamtheit Lahmanns Sanatorium mit den Einzeldenkmalen: Männerbad/Herrenbad (1892, 1898, bez. 1904) (Hermann-Hesse-Straße 2-2b), Damenbad/Badehaus (Frieda-Bad) und Wandelgang (1907) (Hermann-Hesse-Straße 22-24c), Heinrichshof (bez. 1896) (Stechgrundstraße 1), Poststube/Büroräume (um 1910), Haupthaus (1892), Inhallatorium, Hirschhaus (1866-1867) (Hermann-Hesse-Straße 26), Doktorhaus (1866-1867) (Hermann-Hesse-Straße 20), alte Eingangshalle (um 1910), Bibliothek/Garderobe (Gesellschaftshaus), alter Speisesaal (1904), neuer Speisesaal (1907), Wandelgang zur Bautzner Landstraße (1912) und Wirtschaftsgebäude (1903) (siehe auch Einzeldenkmaldokumente - Obj. 09211651, Bautzner Landstraße 1b; 3; 3a; 5/Stechgrundstraße 1a - Obj. 09305873, Hermann-Hesse-Straße 2-2b - Obj. 09305874, Hermann-Hesse-Straße 20-26 und Obj. 09211649, Stechgrundstraße 1, Heinrichshof) sowie Baumbestand, Stützmauern, Treppenanlagen und der Fläche zwischen den Gebäuden (Sachgesamtheitsteile); große ehemalige Kureinrichtung am Rand der Dresdner Heide, bestehend aus einer Vielzahl unterschiedlicher Gebäude, historisierend (vor allem Neurenaissance und Schweizerstil) oder im Jugendstil, gesamte Anlage vor allen baugeschichtlich und ortsgeschichtlich sowie künstlerisch bedeutend, zudem singulär

Datierung	1866-1867 (Sanatorium); um 1900 (Sanatorium)
Ausweisungsstelle	Landesamt für Denkmalpflege Sachsen

Auszug aus der Denkmalkarte

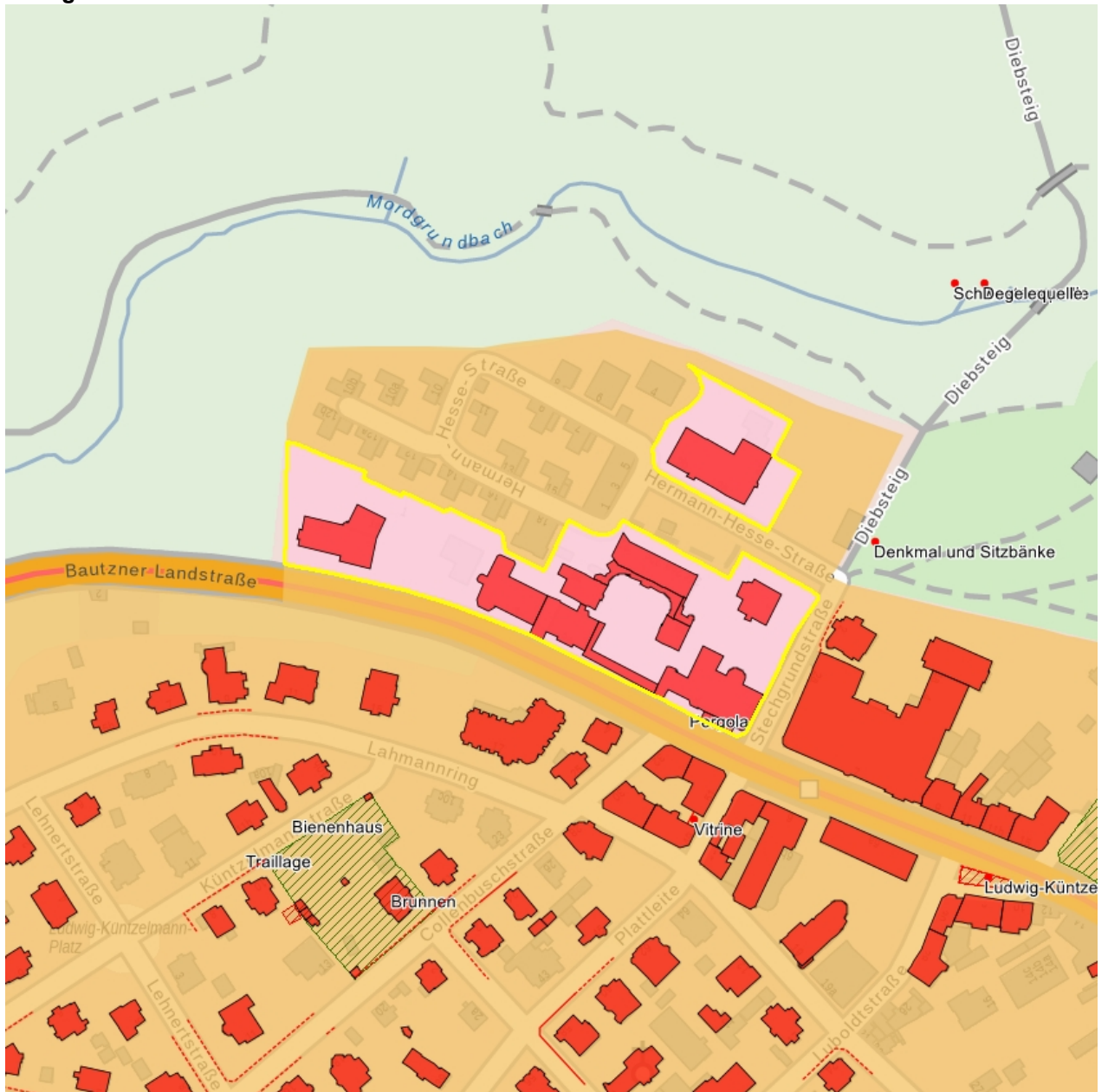

Dieses Dokument ist gemäß der Creative Commons-Lizenz CC-BY-NC-ND urheberrechtlich geschützt.

