Kulturdenkmale im Freistaat Sachsen - Denkmaldokument

Obj.-Dok.-Nr.	09303347
Kreis	Sächsische Schweiz-Osterzgebirge
Gemeinde	Sebnitz, Stadt
Anschrift	Hauptstraße 20
Gem. * Fl-stck. * Flur	Lichtenhain * 146b
Bauwerksname	Chausseehaus

Kurzcharakteristik

Ehemaliges Chausseehaus; bau- und ortsgeschichtliche Bedeutung

Datierung	Kern ca. 1847 (Chausseehaus)
Ausweisungsstelle	Landesamt für Denkmalpflege Sachsen

Auszug aus der Denkmalkarte

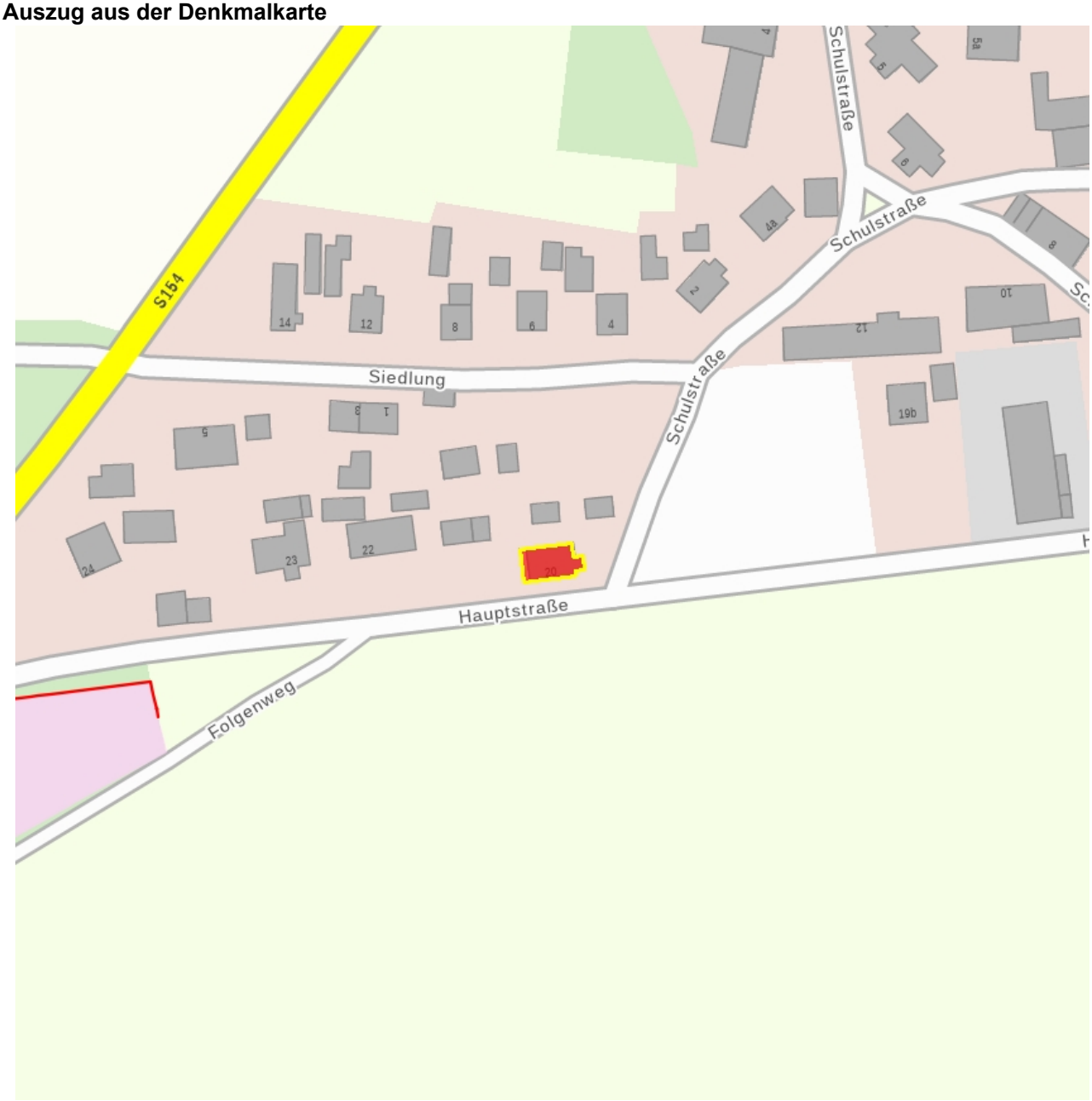

Dieses Dokument ist gemäß der Creative Commons-Lizenz CC-BY-NC-ND urheberrechtlich geschützt.