

Kulturdenkmale im Freistaat Sachsen - Denkmaldokument

| | | |
|-------------------------------|--|---|
| Obj.-Dok.-Nr. | 09303169 | |
| Kreis | Leipzig | |
| Gemeinde | Grimma, Stadt | |
| Anschrift | Alte Bergstraße 1; 2; 3; 4; 5; 6; 7; 9 | |
| Gem. * Fl-stck. * Flur | Grimma * 2048/4; 1027t; 1027u; 1027v; 1027w; 1027x; 2049; 1027y; 1027z; 1027/18; 2110; 1027/20; 1027/22; 1027/21; 1027/15; 1027/12; 1027n; 1027m; 1027i; 1027i | |
| Bauwerksname | Walther-Siedlung (Sachgesamtheit) | |
| Zusätzl.-Anschrift | Hopfenberg 6; 8; 10; 12; 14 | 1015; 1027i; 1027l; 1027m; 1027u; 1027t; 2048/2*Grimma |
| Zusätzl.-Anschrift | Am Anger 14 | 1027/15; 1027/17; 1027/21; 2110*Grimma |

Kurzcharakteristik

Sachgesamtheit Walther-Siedlung, mit folgenden Einzeldenkmalen: Walther-Turm (Siedlerheim) mit Kegelbahn sowie Holzhaus mit Nebengebäude des ehemaligen Alpengartens (Alte Bergstraße 6, siehe Einzeldenkmaldokument - Obj. 08966281), ehemaliges Altenheim (Am Anger 14, Einzeldenkmaldokument - Obj. 08966288), den Wohnhäusern Alte Bergstraße 1, 2/4, 3/5, 7/9 (Einzeldenkmaldokumente - Obj. 08966282, Obj. 08966285, Obj. 08966283 und Obj. 08966284), den Wohnhäusern Hopfenberg 8, 12/14 (Einzeldenkmaldokumente - Obj. 08966287 und Obj. 08966286) und Gedenkstein (Hopfenberg -, Einzeldenkmaldokument - Obj. 09263298), weiterhin mit folgenden Sachgesamtheitsteilen: der ehemalige Alpengarten als Gartendenkmal (mit Einfriedung, Pflasterung der Zufahrt, Teichanlage, Brunnenanlage, Terrasse mit Pergola und Wegeeinfassungen) sowie die Wohnhäuser Hopfenberg 6 und 10; Walther-Turm von besonderer städtebaulicher Bedeutung (zahlreiche Sichtbeziehungen vom Umland her), Siedlungsanlage der NS-Zeit von großem bauhistorischen, sozialgeschichtlichen und ortsgeschichtlichen Wert [Störelemente: Neubauten Am Anger 16 und 18]

| | |
|--------------------------|-------------------------------------|
| Datierung | 1936 (Siedlung) |
| Ausweisungsstelle | Landesamt für Denkmalpflege Sachsen |



| | |
|-------------------|--|
| Fotonummer | F 08966281 A |
| Aufnahmejahr | 2008 |
| Fotograf | Trajkovits, Thomas |
| Beschreibung | Walther-turm, ehem. Gemeinschaftshaus der Walther-Siedlung |

Auszug aus der Denkmalkarte

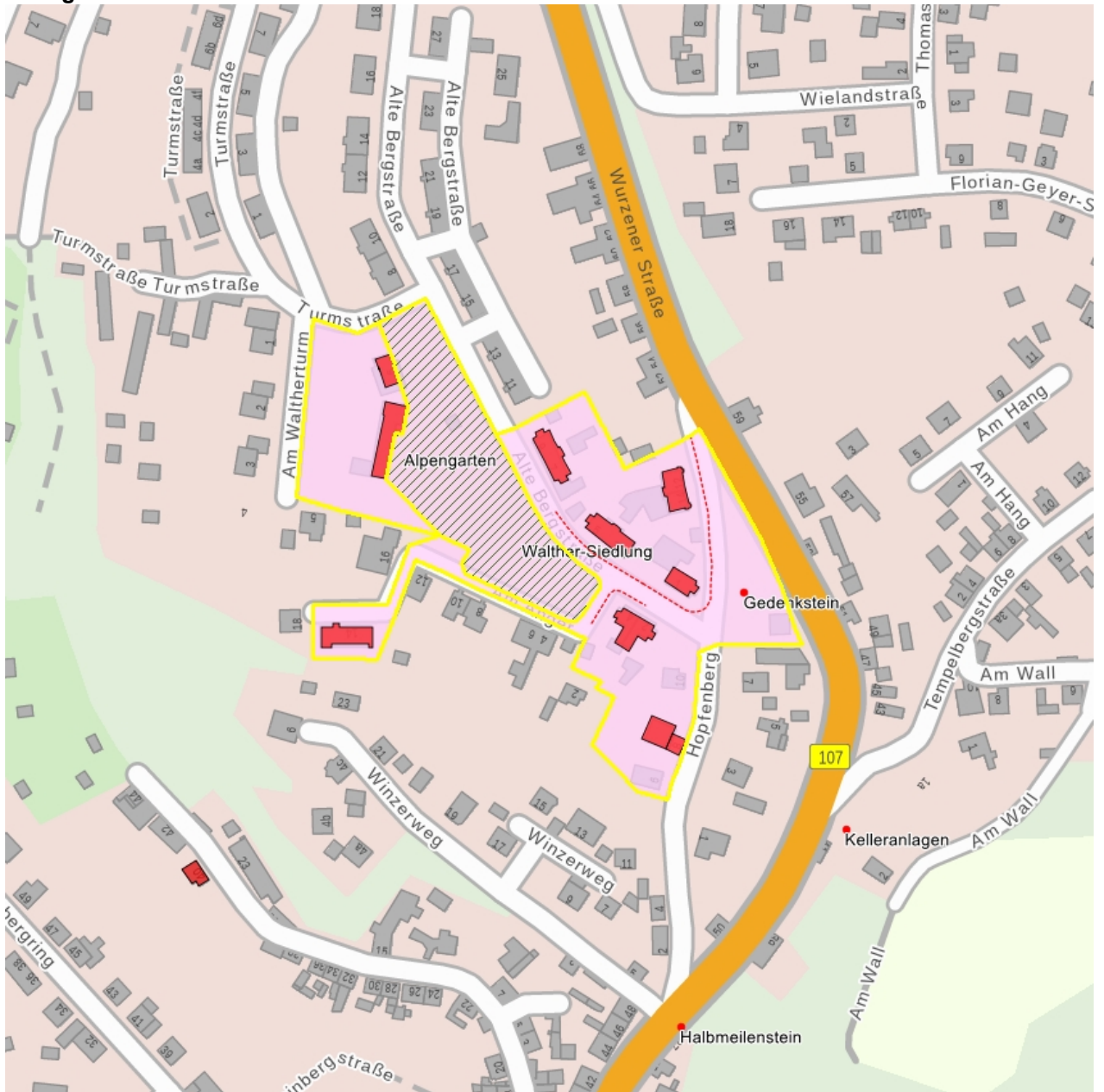

Dieses Dokument ist gemäß der Creative Commons-Lizenz CC-BY-NC-ND urheberrechtlich geschützt.

