

**Kulturdenkmale im Freistaat Sachsen -
Denkmaldokument**

Obj.-Dok.-Nr. 09302901
Kreis Meißen
Gemeinde Radeburg, Stadt
Anschrift - -
Gem. * Fl-stck. * Flur Cunnertswalde * 50; 51; 52; 53; 54; 55; 56; 95; 101; 102
Bauwerksname Kulturlandschaft Moritzburg (Sachgesamtheit)

Kurzcharakteristik

Sachgesamtheitsbestandteil der Sachgesamtheit Kulturlandschaft Moritzburg, im Gemeindegebiet Radeburg, OT Cunnertswalde, mit folgendem Sachgesamtheitsteil: Jagdforst (siehe auch Sachgesamtheitsliste - Obj. 09301072, Moritzburg); geschichtlich, wissenschaftlich, forst- und jagdgeschichtlich, landschaftsgestaltend und ortsgeschichtlich von Bedeutung, Teil der Kulturlandschaft Moritzburg (eine der bedeutendsten barocken Jagdpark und -schlossanlage Deutschlands)

Datierung 15. Jh.-19. Jh. (Jagdgarten/Jagdpark)
Ausweisungsstelle Landesamt für Denkmalpflege Sachsen

Auszug aus der Denkmalkarte

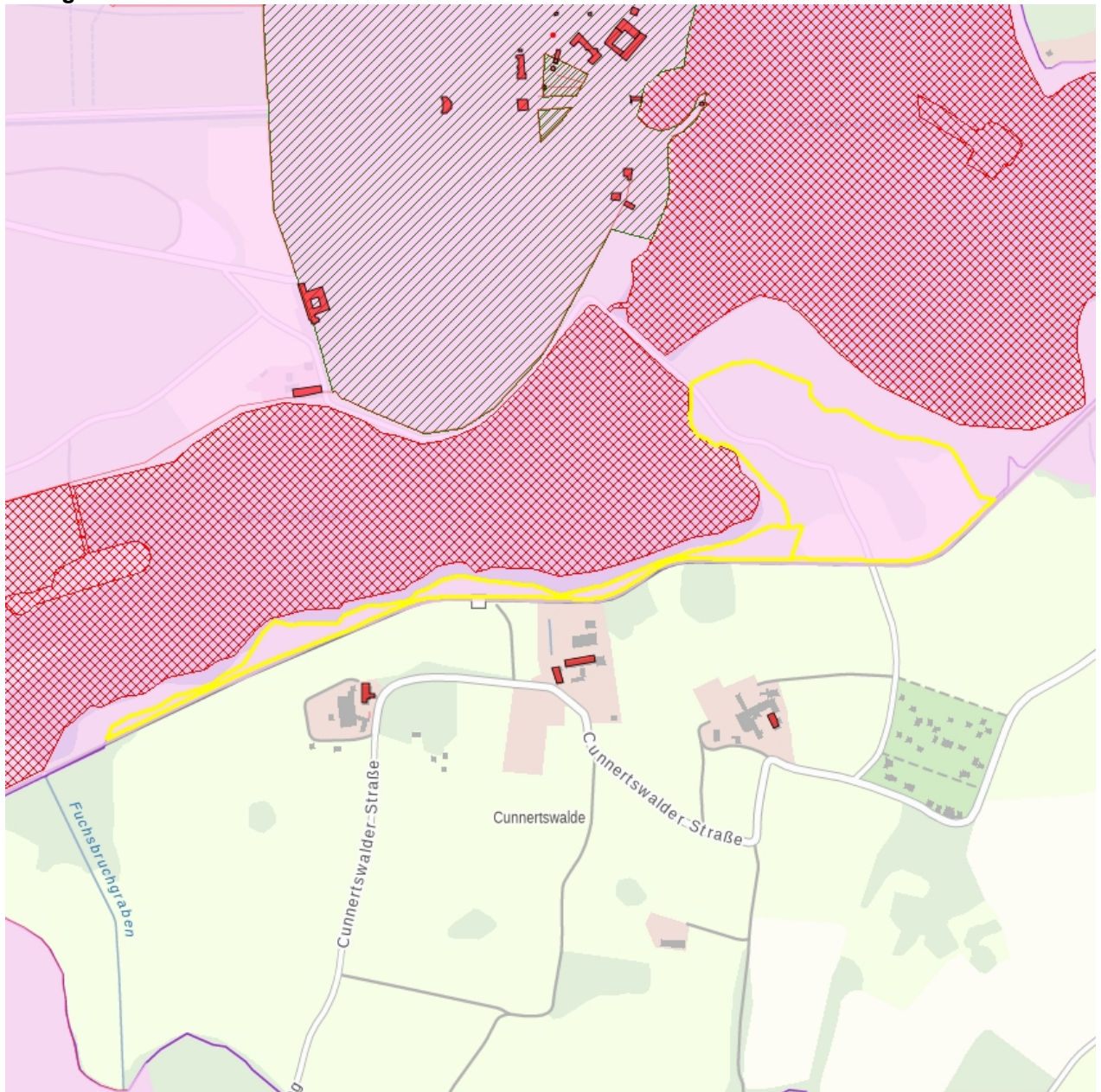

Dieses Dokument ist gemäß der Creative Commons-Lizenz CC-BY-NC-ND urheberrechtlich geschützt.

