

Kulturdenkmale im Freistaat Sachsen - Denkmaldokument

Obj.-Dok.-Nr. 09302223
Kreis Leipzig, Stadt
Gemeinde Leipzig, Stadt
Anschrift Egon-Erwin-Kisch-Weg 4
Gem. * Fl-stck. * Flur Thonberg * 154i

Kurzcharakteristik

Wohnhaus mit Garten und Teilen der Einfriedung; interessant gestalteter Putzbau über unregelmäßigem Grundriss, schlicht gehaltene Fassaden in traditionellen Formen der 1920er Jahre, Südecke mit Turmanbau, baugeschichtliche und ortsentwicklungsgeschichtliche Bedeutung

Datierung 1928-1929 (Wohnhaus); 1929 (Einfriedung)

Ausweisungsstelle Landesamt für Denkmalpflege Sachsen



Fotonummer **F 09302223 A**
Aufnahmejahr 2011
Fotograf Tepper, Tim
Beschreibung Wohnhaus mit Vorgarten und Einfriedung



Fotonummer **F 09302223 R**
Aufnahmejahr 2021
Fotograf Nitzsche, Mathis
Beschreibung Wohnhaus



Fotonummer **F 09302223 S**
Aufnahmejahr 2021
Fotograf Nitzsche, Mathis
Beschreibung Wohnhaus

Auszug aus der Denkmalkarte

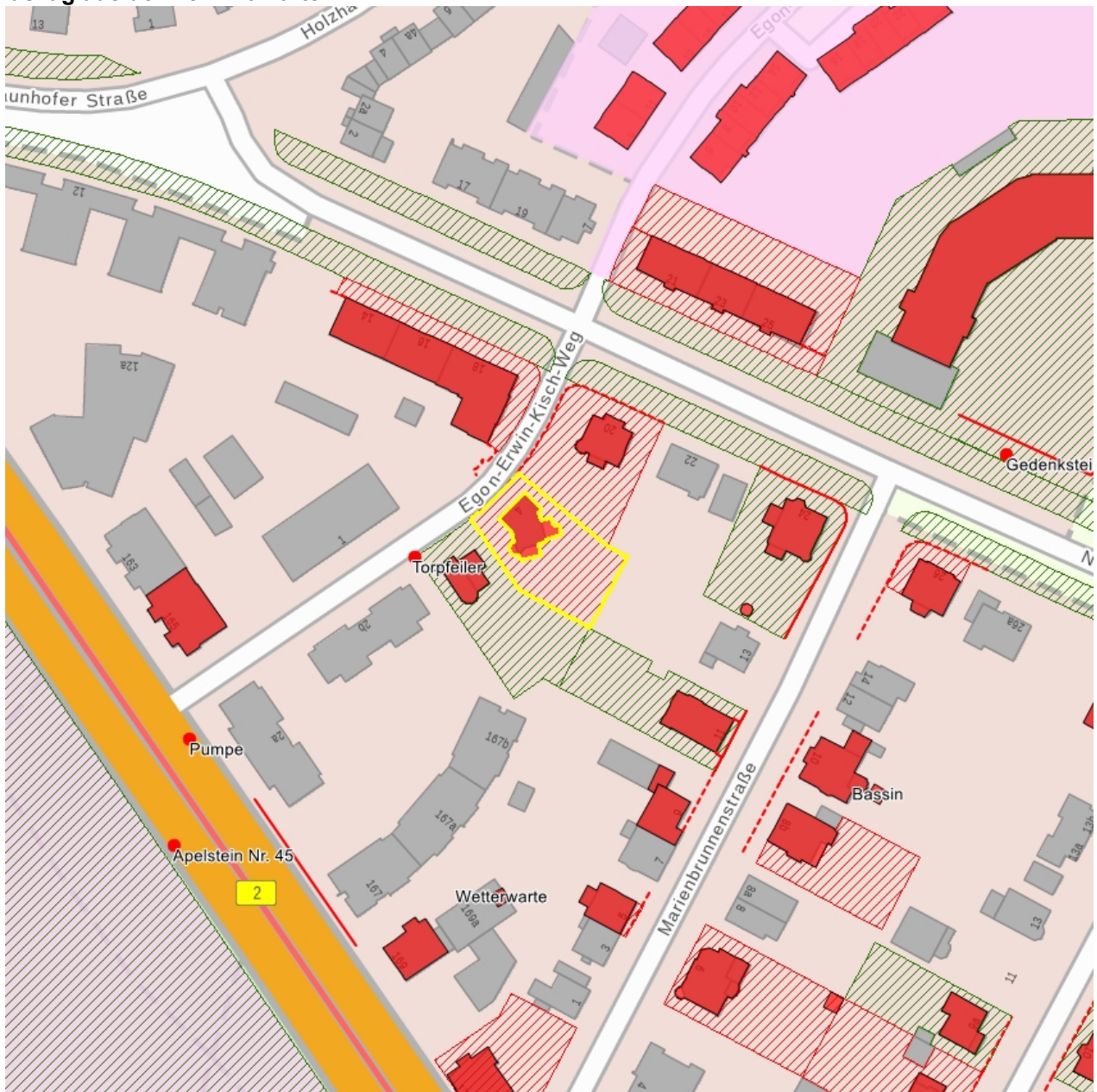

Dieses Dokument ist gemäß der Creative Commons-Lizenz CC-BY-NC-ND urheberrechtlich geschützt.

