

## Kulturdenkmale im Freistaat Sachsen - Denkmaldokument

<b>Obj.-Dok.-Nr.</b>	09301647
<b>Kreis</b>	Zwickau
<b>Gemeinde</b>	Glauchau, Stadt
<b>Anschrift</b>	Lichtensteiner Straße 39; 39a
<b>Gem. * Fl-stck. * Flur</b>	Glauchau * 2919/2; 2919/3
<b>Bauwerksname</b>	Friedhof Glauchau (Sachgesamtheit)

### Kurzcharakteristik

**Sachgesamtheit** Friedhof Glauchau mit folgenden Einzeldenkmalen: Friedhofsgestaltung, Friedhofskapelle (mit versetztem Portal vom alten Stadtgottesacker), Leichenhalle, Verwaltungsgebäude, Friedhofstor, zwei Kriegerdenkmale (für Gefallene des Deutsch-Französischen Krieges und Gefallene des 1. Weltkrieges), Ehrenhain für die Gefallenen des 1. und 2. Weltkrieges und folgende Grabmale: Fam. Kuhn, Fam. Berger, Hugo Hedrich, Fam. Heyne, Fam. Ehret, Fam. Guido Erler, A. Kreisig/F. Ulrich (Baumeister), Dr. jur. Otto Schimmel, Heinrich Zahn, Familienstellen II/34 bis einschließlich II/40, Mausoleum Heinrich Carl Hedrich, Gedenkstein »Unseren 106. Kameraden«, Erstes Grabkreuz aus der Anlegung des Friedhofes von 1869, Familienstätten I/1 Lindner/Schmidt, Familiengruft Ludwig Leuschner, Erbbegräbnis Fam. Felix Weissbach, Grabfeld III.47, Erbbegräbnis Grabfeld III.48 (neben F. Weissbach), Erbbegräbnis Fam. Emil Lossow, Grabfeld I.7 (siehe dazu Einzeldenkmalliste gleiche Anschrift - Obj. 09241383) sowie Friedhofsmauer als Sachgesamtheitsteil; baugeschichtlich, gartengeschichtlich, ortsgeschichtlich und landschaftsgestaltend/städtebaulich von Bedeutung, Kapelle aus Zeit des Historismus mit Resten des alten Friedhofstores (Renaissanceportal)

<b>Datierung</b>	seit 1869 (Friedhof)
<b>Ausweisungsstelle</b>	Landesamt für Denkmalpflege Sachsen

**Auszug aus der Denkmalkarte**

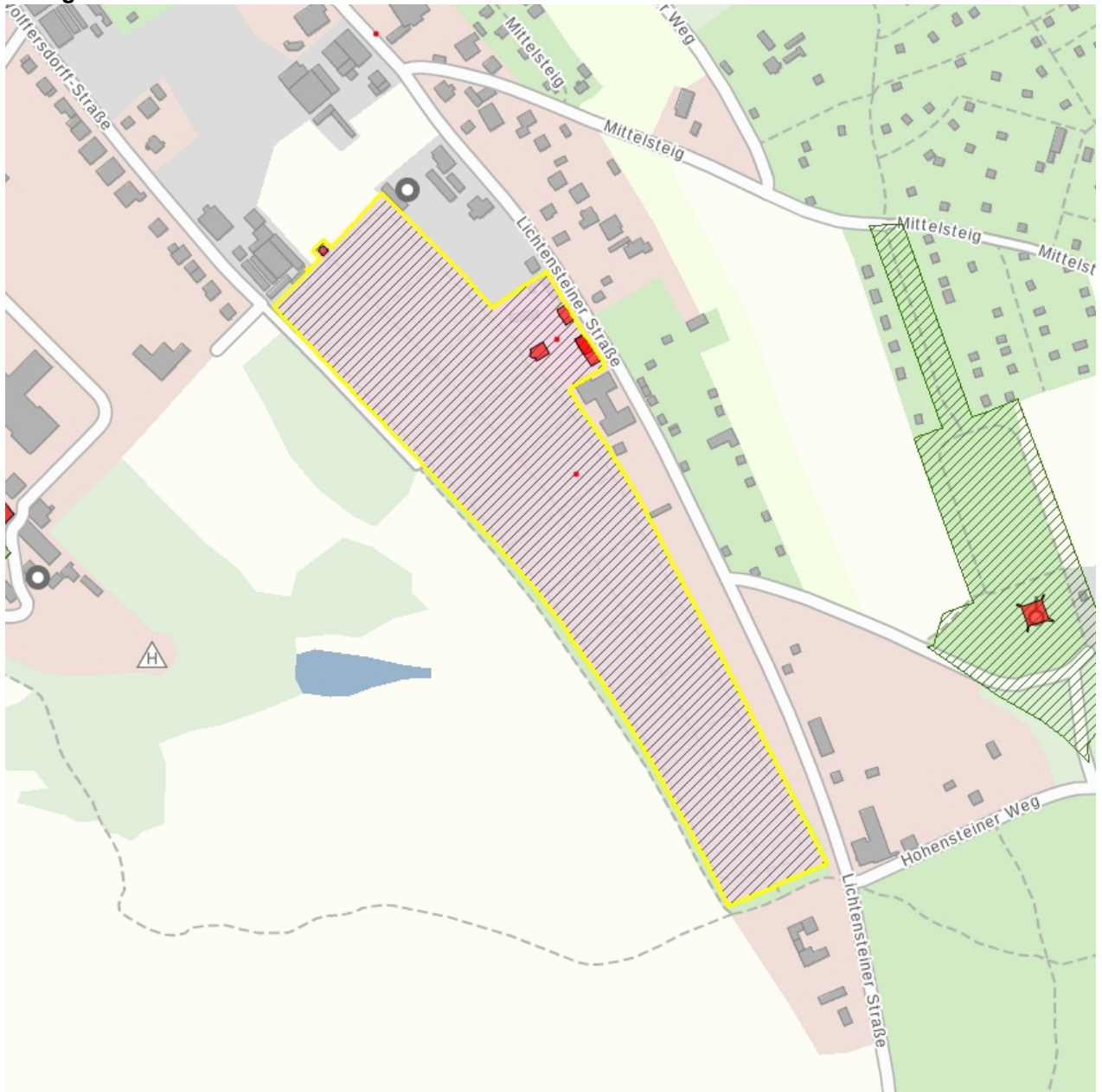

**Dieses Dokument ist gemäß der Creative Commons-Lizenz CC-BY-NC-ND urheberrechtlich geschützt.**

