

**Kulturdenkmale im Freistaat Sachsen -
Denkmaldokument**

| | |
|-------------------------------|-------------------------------|
| Obj.-Dok.-Nr. | 09301643 |
| Kreis | Dresden, Stadt |
| Gemeinde | Dresden, Stadt |
| Anschrift | - - |
| Gem. * Fl-stck. * Flur | Gittersee * 70/9; 59/2; 70/6 |
| Bauwerksname | Windbergbahn (Sachgesamtheit) |

Kurzcharakteristik

Sachgesamtheitsbestandteil der Sachgesamtheit Windbergbahn, Teilabschnitt Dresden, OT Gittersee mit den Einzeldenkmalen: Bahnhof einschl. Abfertigungs- und Dienstgebäude sowie Güterschuppen und den beweglichen Denkmalen (Eisenbahnfahrzeuge) (siehe Einzeldenkmalliste - Obj. 09301644, Hermann-Michel-Straße 5) und Stahlträgerbrücke (km 5,204) - (siehe Einzeldenkmalliste - Obj. 09301642, Karlsruher Straße) und dem Streckenverlauf als Sachgesamtheitsteil (siehe auch Sachgesamtheitsliste - Obj. 09301623); Sachgesamtheit mit allen Bahnanlagen, darunter Gleisanlagen mit Unter- und Oberbau, Streckenkilometrierung, Fernmelde- und Signalanlagen, Bahnstationen einschließlich aller Funktionsbauten, Wärterhäuschen, Brücken und Durchlässen sowie bewegliche Denkmalen in den Gemeinden Freital (OT Potschappel, Birkigt, Burgk und Kleinnaundorf), Bannewitz (OT Bannewitz, Boderitz, Cunnersdorf, Hänichen und Possendorf) und Dresden (OT Gittersee), technisch herausragende, singuläre Gebirgsstrecke aus der Frühzeit der Eisenbahngeschichte zum Transport der im Freitaler Revier abgebauten Steinkohle und Anbindung der hiesigen Industrie, von industriegeschichtlicher und eisenbahngeschichtlicher Bedeutung

| | |
|--------------------------|-------------------------------------|
| Datierung | 1855-1856 (Eisenbahnanlage) |
| Ausweisungsstelle | Landesamt für Denkmalpflege Sachsen |

Auszug aus der Denkmalkarte

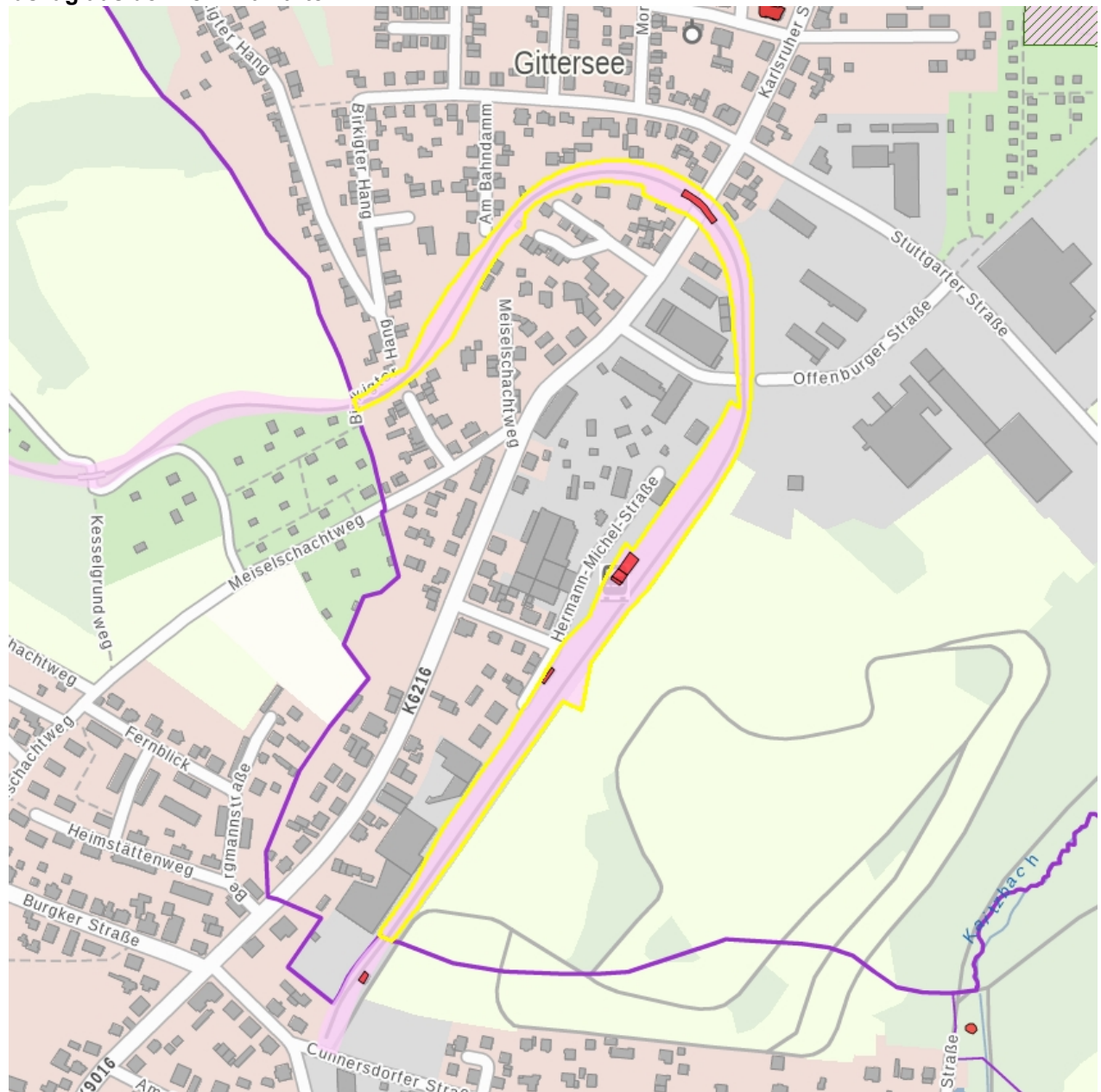

Dieses Dokument ist gemäß der Creative Commons-Lizenz CC-BY-NC-ND urheberrechtlich geschützt.

