

Kulturdenkmale im Freistaat Sachsen - Denkmaldokument

Obj.-Dok.-Nr. 09301583
Kreis Vogtlandkreis
Gemeinde Pausa-Mühltroff, Stadt
Anschrift Oberer Graben -
Gem. * Fl-stck. * Flur Pausa * 205/1; 205/2
Bauwerksname Friedhof Pausa (Sachgesamtheit)

Kurzcharakteristik

Sachgesamtheit Friedhof Pausa, mit den Einzeldenkmalen: Kapelle und Grabmale sowie Einfriedung (siehe Einzeldenkmalliste - Obj. 09232262) und dem Sachgesamtheitsteil: Friedhofsanlage und Nebengebäude; ortsgeschichtlich von Bedeutung

Datierung 19. Jh. (Grabmale); 1896 (Friedhofskapelle)
Ausweisungsstelle Landesamt für Denkmalpflege Sachsen

Auszug aus der Denkmalkarte

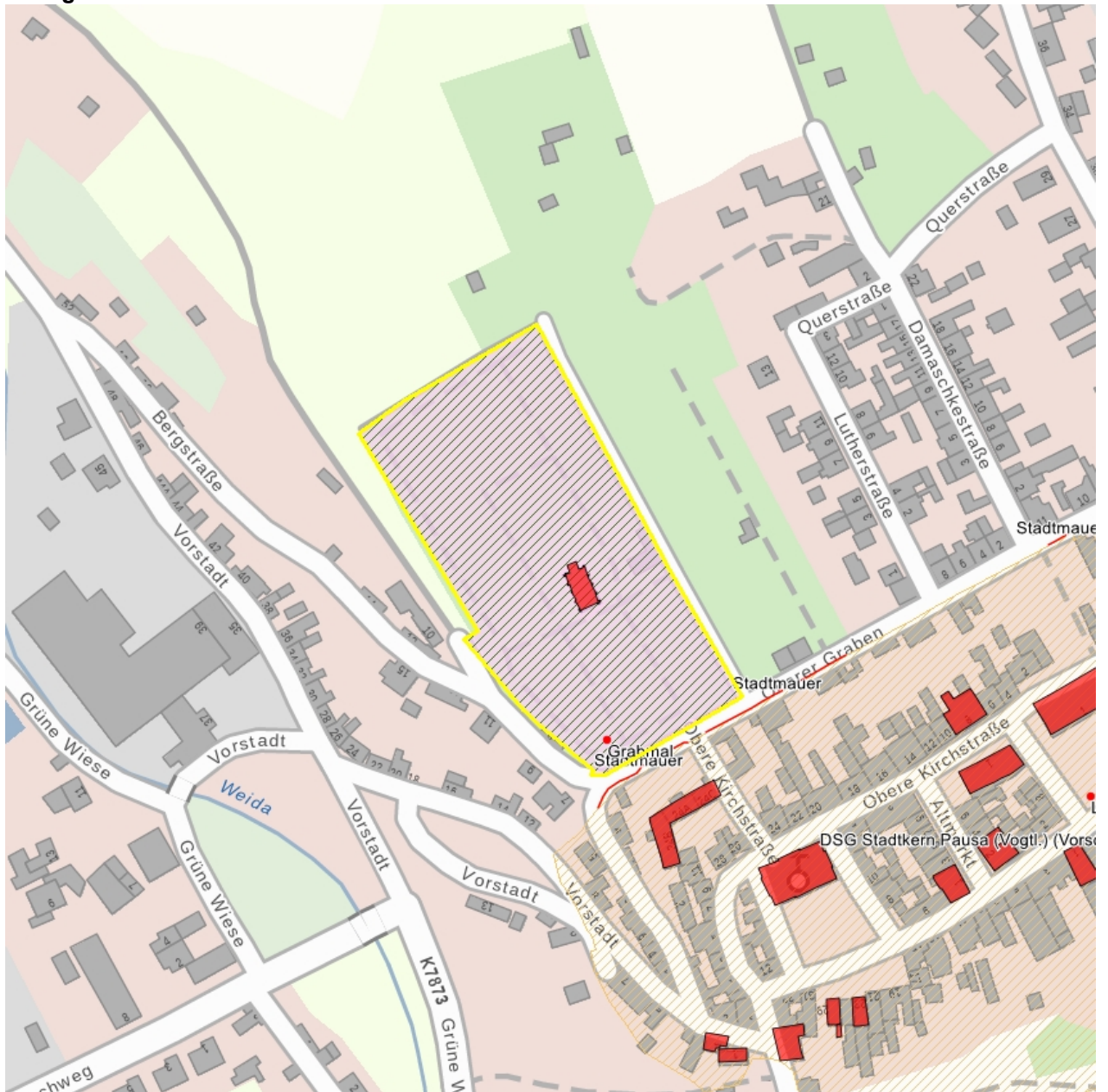

Dieses Dokument ist gemäß der Creative Commons-Lizenz CC-BY-NC-ND urheberrechtlich geschützt.

