Kulturdenkmale im Freistaat Sachsen - Denkmaldokument

Obj.-Dok.-Nr.	09300676
Kreis	Sächsische Schweiz-Osterzgebirge
Gemeinde	Kreischa
Anschrift	Stiftsgut 1
Gem. * Fl-stck. * Flur	Lungkwitz * 291/1
Bauwerksname	Schloss und Stiftsgut Lungkwitz (Sachgesamtheit); Schloss

Kurzcharakteristik

Einzeldenkmal der Sachgesamtheit Schloss und Stiftsgut Lungkwitz: Schloss (siehe auch Sachgesamtheitsliste - Obj. 09278832, Stiftsgut 1-7); baugeschichtlich und ortsgeschichtlich sowie künstlerisch bedeutend

Datierung	1615-1619 (Schloss)
Ausweisungsstelle	Landesamt für Denkmalpflege Sachsen



Fotonummer	**XXXVI/8/6**
Aufnahmejahr	
Fotograf	
Beschreibung	



Fotonummer	**F 09300676 A**
Aufnahmejahr	2012
Fotograf	Wobbe, Corinna
Beschreibung	Hofansicht des Schlosses (Nr. 1)



Fotonummer	**F 09300676 B**
Aufnahmejahr	2012
Fotograf	Machold, Bärbel
Beschreibung	Schloss



Fotonummer	**F 09300676 B**
Aufnahmejahr	2012
Fotograf	Machold, Bärbel
Beschreibung	Schloss

Auszug aus der Denkmalkarte

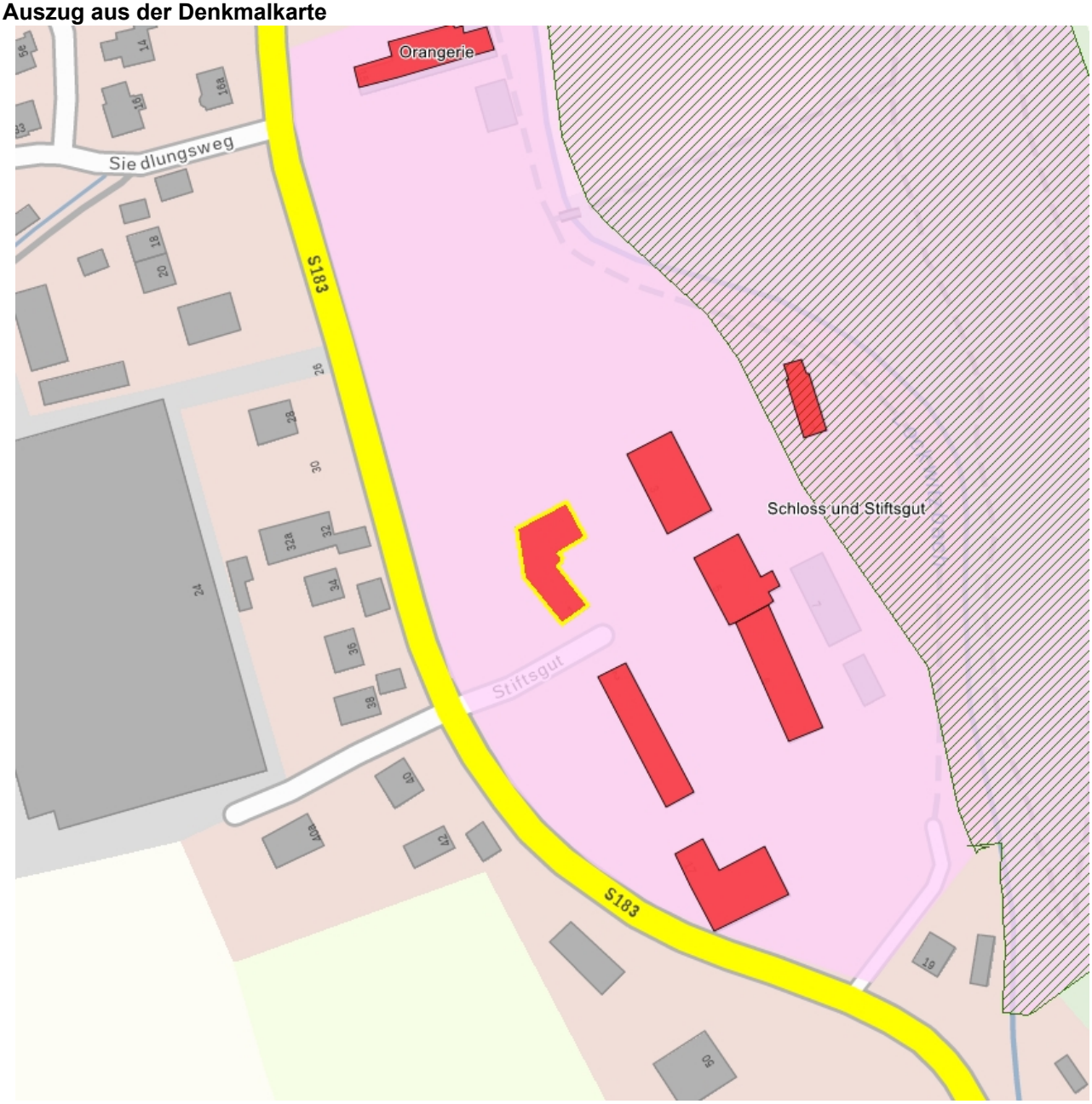

Dieses Dokument ist gemäß der Creative Commons-Lizenz CC-BY-NC-ND urheberrechtlich geschützt.