

Kulturdenkmale im Freistaat Sachsen - Denkmaldokument

Obj.-Dok.-Nr.	09300334
Kreis	Görlitz
Gemeinde	Rietschen
Anschrift	Turnerweg 8
Gem. * Fl-stck. * Flur	Rietschen * 63; 64; 6; 7 * 2
Bauwerksname	Freilichtmuseum Erlichthof (Sachgesamtheit)

Kurzcharakteristik

Einzeldenkmale der Sachgesamtheit Erlichthof: Translozierte ländliche Gebäude mit Holzkonstruktion: ehem. Forsthaus, drei Scheunen und zwei Schrotholzhäusern (siehe auch Sachgesamtheit Freilichtmuseum Erlichthof- Obj. 09300336); regional bedeutendes Zeugnis musealer Aktivitäten nach 1989

Datierung	1813-1814 (Forsthaus); 1739-1740 (Am Erlichthof 9, Scheune); 1756 (Am Erlichthof 2, Scheune); 1813-1814 (Am Erlichthof 5, Scheune); 1818 (Am Erlichthof 7, Schrotholzwohnhaus)
------------------	--

Ausweisungsstelle	Landesamt für Denkmalpflege Sachsen
--------------------------	-------------------------------------



Fotonummer	CXI/23/29
Aufnahmejahr	
Fotograf	
Beschreibung	Forsthaus



Fotonummer	CXI/23/30
Aufnahmejahr	
Fotograf	
Beschreibung	Scheune



Fotonummer	CXI/23/31
Aufnahmejahr	
Fotograf	
Beschreibung	Scheune



Fotonummer	CXI/23/32
Aufnahmejahr	
Fotograf	
Beschreibung	Schrotholzwohnhaus



Fotonummer	XXVIII/23/29
Aufnahmejahr	
Fotograf	
Beschreibung	Schrotholzwohnhaus, Am Erlichthof 7



Fotonummer	XXVIII/23/31
Aufnahmejahr	
Fotograf	
Beschreibung	Schrotholzwohnhaus, Am Erlichthof 7



Fotonummer
Aufnahmejahr
Fotograf
Beschreibung

CXI/23/33

Schrotholzscheune



Fotonummer
Aufnahmejahr
Fotograf
Beschreibung

CXI/23/34

Schrotholzwohnhaus

Auszug aus der Denkmalkarte

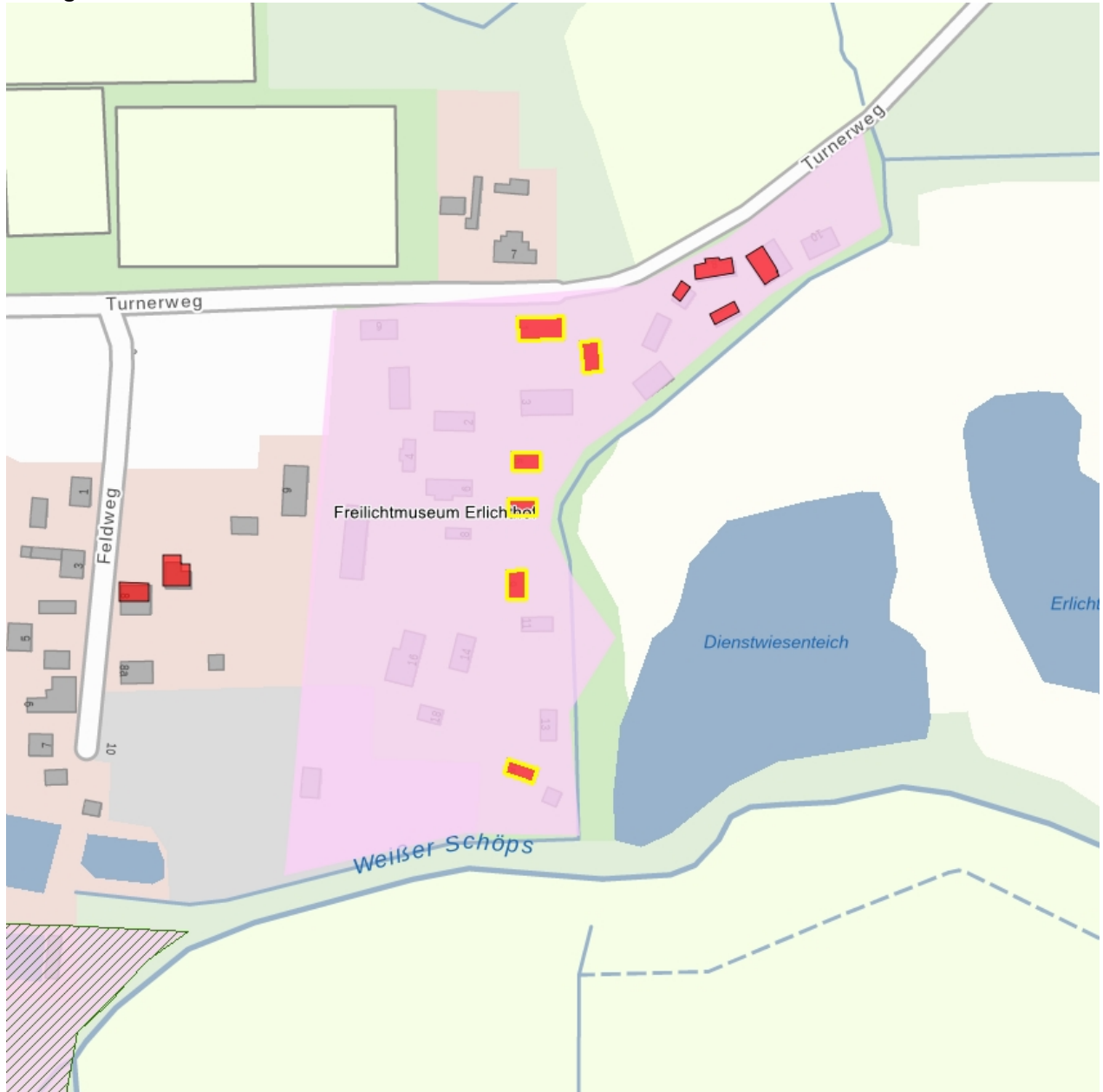

Dieses Dokument ist gemäß der Creative Commons-Lizenz CC-BY-NC-ND urheberrechtlich geschützt.

