

**Kulturdenkmale im Freistaat Sachsen -
Denkmaldokument**

Obj.-Dok.-Nr.	09300332
Kreis	Görlitz
Gemeinde	Rietschen
Anschrift	Turnerweg 8
Gem. * Fl-stck. * Flur	Rietschen * 6; 7 * 2
Bauwerksname	Freilichtmuseum Erlichthof (Sachgesamtheit)

Kurzcharakteristik

Einzeldenkmale der Sachgesamtheit Erlichthof: Translozierte ländliche Gebäude mit Holzkonstruktion, unter der Adresse Turnerweg 8: Schrotholzgehöft mit Wohnhaus, Auszugshaus, Scheune und Torhaus (siehe auch Sachgesamtheit Freilichtmuseum Erlichthof- Obj. 09300336); regional bedeutendes Zeugnis musealer Aktivitäten nach 1989

Datierung	1713/14 (Wohnhaus); 1769/70 (Auszugshaus); 1778/79 (Torhaus); 1763/1764 (Scheune)
Ausweisungsstelle	Landesamt für Denkmalpflege Sachsen

Auszug aus der Denkmalkarte

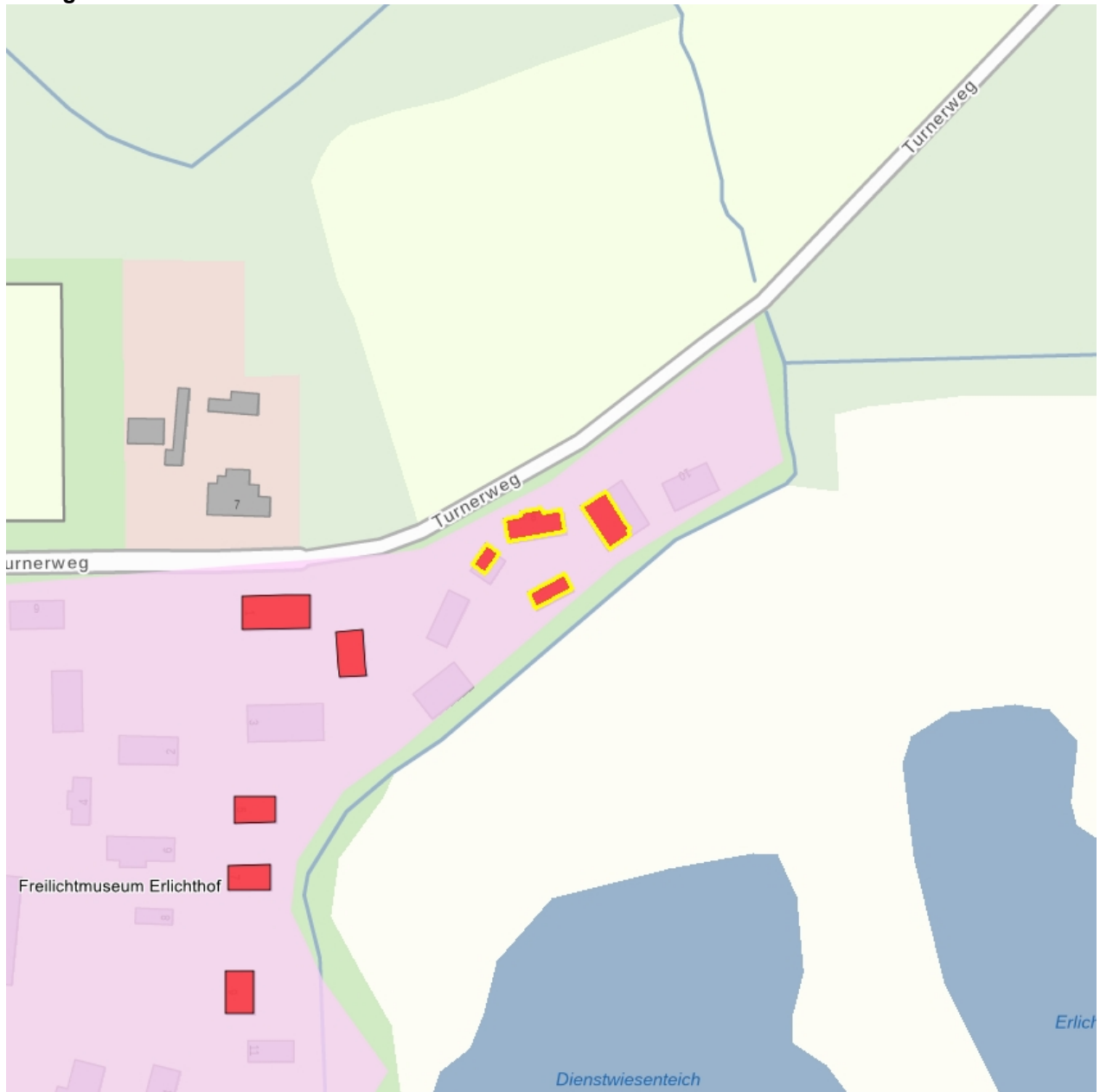

Dieses Dokument ist gemäß der Creative Commons-Lizenz CC-BY-NC-ND urheberrechtlich geschützt.

