

**Kulturdenkmale im Freistaat Sachsen -  
Denkmaldokument**

**Obj.-Dok.-Nr.** 09296160  
**Kreis** Leipzig, Stadt  
**Gemeinde** Leipzig, Stadt  
**Anschrift** Johannishöhe 17; 19  
**Gem. \* Fl-stck. \* Flur** Dösen \* 84/n; 84/o  
**Bauwerksname** Siedlung Johannishöhe

**Kurzcharakteristik**

Doppelwohnhaus in offener Bebauung mit Vorgarten; Putzfassade mit breiter Bänderung und Ziegelsockel, im traditionalistischen Stil, Teil der Siedlung Johannishöhe, baugeschichtlich von Bedeutung

**Datierung** 1926-1927 (Wohnhaus)

**Ausweisungsstelle** Landesamt für Denkmalpflege Sachsen

**Fotonummer****F 09296160 A**

Aufnahmejahr

2013

Fotograf

Nitzsche, Mathis

Beschreibung

Doppelwohnhaus in offener Bebauung mit Vorgarten

**Auszug aus der Denkmalkarte**

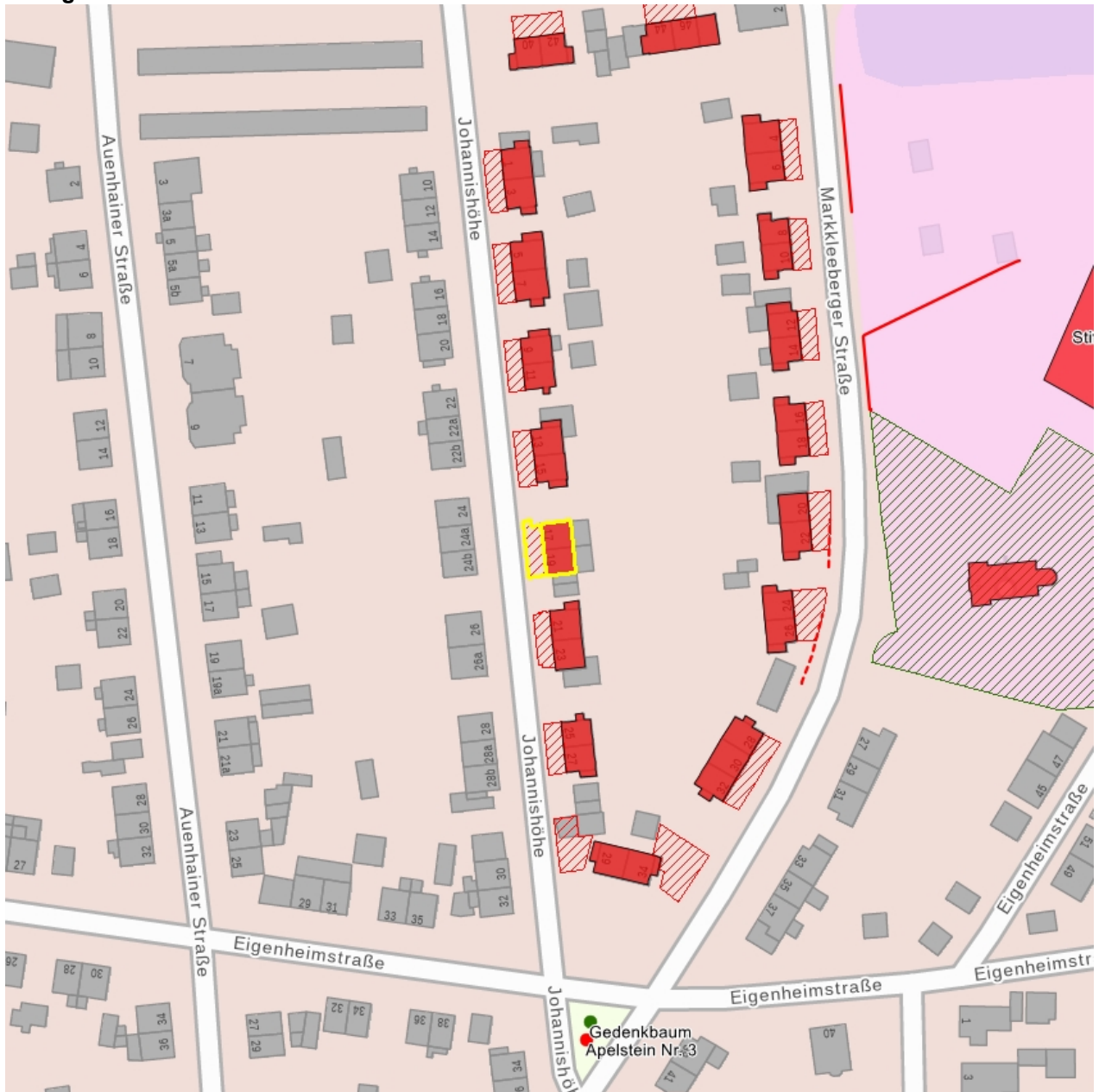

**Dieses Dokument ist gemäß der Creative Commons-Lizenz CC-BY-NC-ND urheberrechtlich geschützt.**

