

Kulturdenkmale im Freistaat Sachsen - Denkmaldokument

Obj.-Dok.-Nr.	09295761
Kreis	Leipzig, Stadt
Gemeinde	Leipzig, Stadt
Anschrift	Liebigstraße 28
Gem. * Fl-stck. * Flur	Leipzig * 2443/3; 2443/5; 2443/6; 2445e
Bauwerksname	Neuer Johannisfriedhof (Sachgesamtheit); heute Friedenspark

Kurzcharakteristik

Sachgesamtheit Neuer Johannisfriedhof, mit folgenden Einzeldenkmalen: Haupttor und Verwaltungsgebäude eines ehemaligen Friedhofs, Einfriedungsmauer westlich der Karl-Siegismund-Straße, außerdem Bronzeplastiken und Steinskulpturen aus jüngerer Zeit sowie Parkanlage (siehe auch Einzeldenkmalliste - Obj. 09295762, gleiche Anschrift); ehemals Neuer Johannisfriedhof, begrenzt von Liebigstraße, Linnéstraße, Philipp-Rosenthal-Straße und Vor dem Hospitalore an der Zugangsallee mit Vorplatz, alter Baumbestand, gartenkünstlerisch und ortshistorisch von Bedeutung

Datierung 1846 (Friedhof)

Ausweisungsstelle Landesamt für Denkmalpflege Sachsen



Fotonummer **F 09295761 D**
Aufnahmejahr 2015
Fotograf Keller, Michael
Beschreibung Baumreihe als erhaltene Abgrenzung der früheren Abteilungen des Neuen Johannisfriedhofs



Fotonummer **F 09295761 E**
Aufnahmejahr 2015
Fotograf Keller, Michael
Beschreibung Baumreihe am südwestlichen Hauptweg des Neuen Johannisfriedhofs



Fotonummer **F 09295761 C**
Aufnahmejahr 2015
Fotograf Keller, Michael
Beschreibung erhaltene Einfriedung an der Südostseite und Baumreihen der früheren Abteilungen des Neuen Johannisfriedhofs

Auszug aus der Denkmalkarte

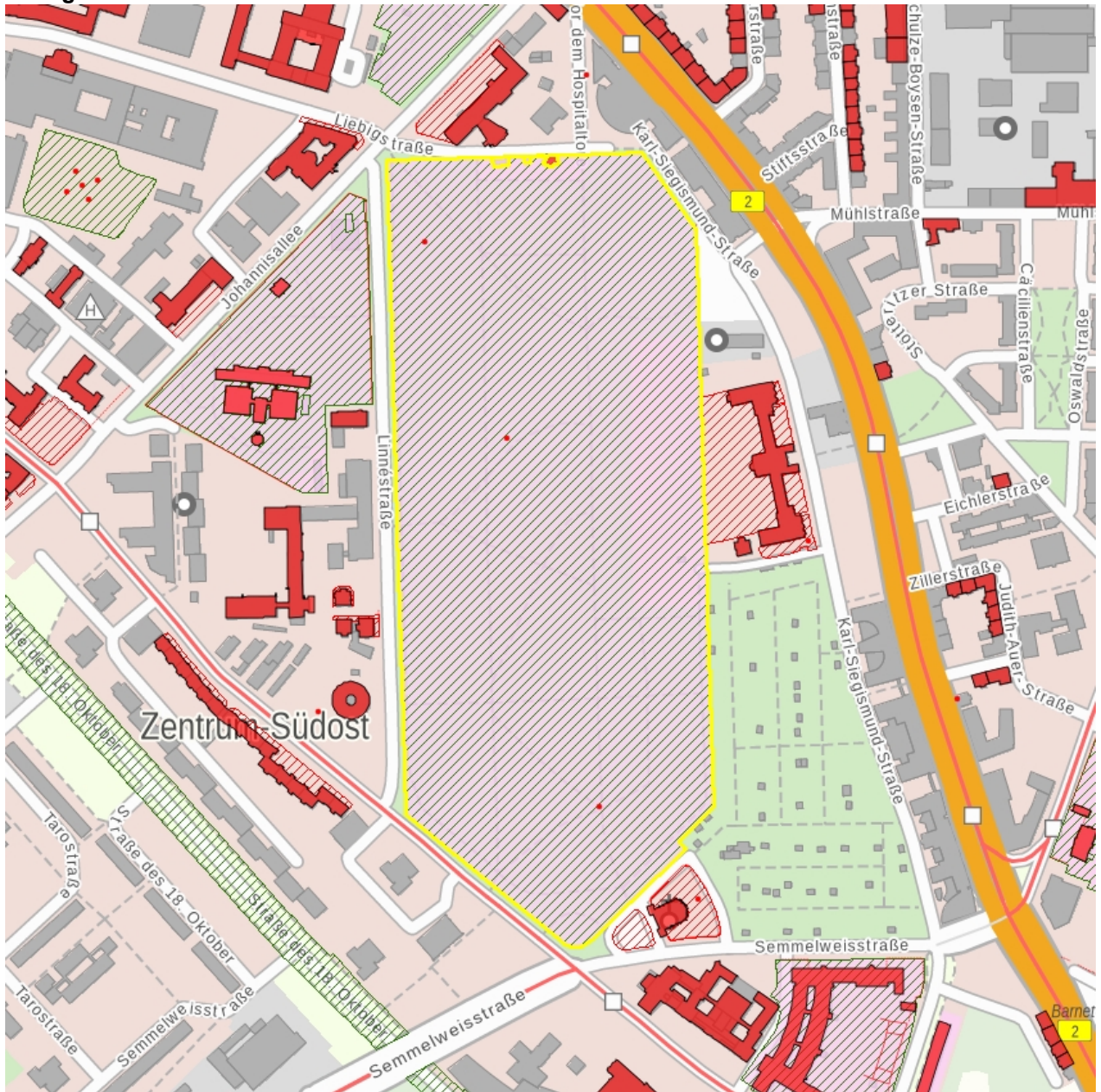

Dieses Dokument ist gemäß der Creative Commons-Lizenz CC-BY-NC-ND urheberrechtlich geschützt.

