

Kulturdenkmale im Freistaat Sachsen - Denkmaldokument

Obj.-Dok.-Nr.	09294803
Kreis	Leipzig, Stadt
Gemeinde	Leipzig, Stadt
Anschrift	Gräfestraße 39
Gem. * Fl-stck. * Flur	Eutritzsch * 400/r
Bauwerksname	Villa Hahn

Kurzcharakteristik

Villa mit Einfriedung, Toreinfahrt und Garten; dekorierte Putzfassade, vielgliedrige Dachlandschaft, Reformstil-Architektur, erbaut für den Kaufmann Emil Hahn, Inhaber der Rauchwaren-Import-Firma A. Loy & Co., baugeschichtlich von Bedeutung

Datierung um 1905 (Villa)

Ausweisungsstelle Landesamt für Denkmalpflege Sachsen



Fotonummer XLIII/68/45
Aufnahmejahr 1995
Fotograf Noack, Thomas
Beschreibung Villa mit Einfriedung und Garten



Fotonummer F 09294803 A
Aufnahmejahr 2014
Fotograf Keller, Michael
Beschreibung Villa, Ansicht von der Gräfestraße



Fotonummer F 09294803 B
Aufnahmejahr 2014
Fotograf Keller, Michael
Beschreibung Einfriedung an der Gräfestraße



Fotonummer F 09294803 E
Aufnahmejahr 2016
Fotograf Nitzsche, Mathis
Beschreibung Villa mit Einfriedung



Fotonummer F 09294803 F
Aufnahmejahr 2016
Fotograf Nitzsche, Mathis
Beschreibung Villa mit Einfriedung, Toreinfahrt und Garten



Fotonummer F 09294803 G
Aufnahmejahr 2020
Fotograf Nitzsche, Mathis
Beschreibung Villa mit Einfriedung und Toreinfahrt

Auszug aus der Denkmalkarte

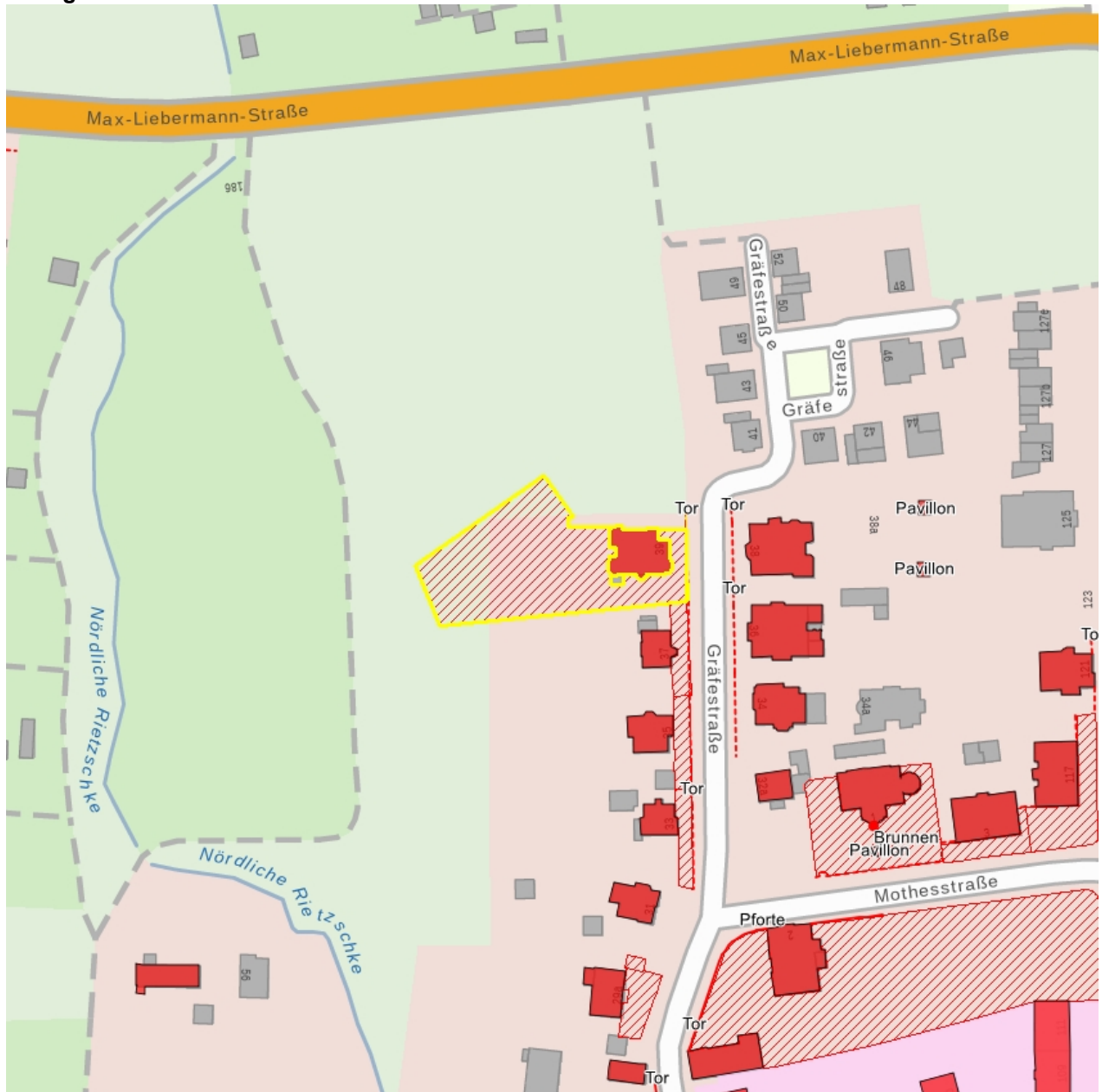

Dieses Dokument ist gemäß der Creative Commons-Lizenz CC-BY-NC-ND urheberrechtlich geschützt.

