

Kulturdenkmale im Freistaat Sachsen - Denkmaldokument

Obj.-Dok.-Nr.	09294352
Kreis	Leipzig, Stadt
Gemeinde	Leipzig, Stadt
Anschrift	Zweifelstraße 1; 3; 5; 7; 9; 11
Gem. * FI-stck. * Flur	Probstheida * 354
Bauwerksname	Städtische Wohnanlage Zweifelstraße/Crednerstraße

Kurzcharakteristik

Mehrfamilienhäuser einer Wohnanlage, mit Vorgärten; Putzfassade mit Flachdach, Schlichtwohnungen, im Stil der Moderne, siehe auch Nr. 13-19, baugeschichtlich von Bedeutung

Datierung 1932 (Wohnblock)

Ausweisungsstelle Landesamt für Denkmalpflege Sachsen



Fotonummer **F 09294352 A**
Aufnahmejahr 2015
Fotograf Nitzsche, Mathis
Beschreibung Mehrfamilienhäuser einer Wohnanlage



Fotonummer **F 09294352 B**
Aufnahmejahr 2015
Fotograf Nitzsche, Mathis
Beschreibung Mehrfamilienhäuser einer Wohnanlage



Fotonummer **F 09294352 C**
Aufnahmejahr 2018
Fotograf Nitzsche, Mathis
Beschreibung Mehrfamilienhäuser einer Wohnanlage, mit Vorgärten



Fotonummer **F 09294352 D**
Aufnahmejahr 2018
Fotograf Nitzsche, Mathis
Beschreibung Mehrfamilienhäuser einer Wohnanlage, mit Vorgärten

Auszug aus der Denkmalkarte

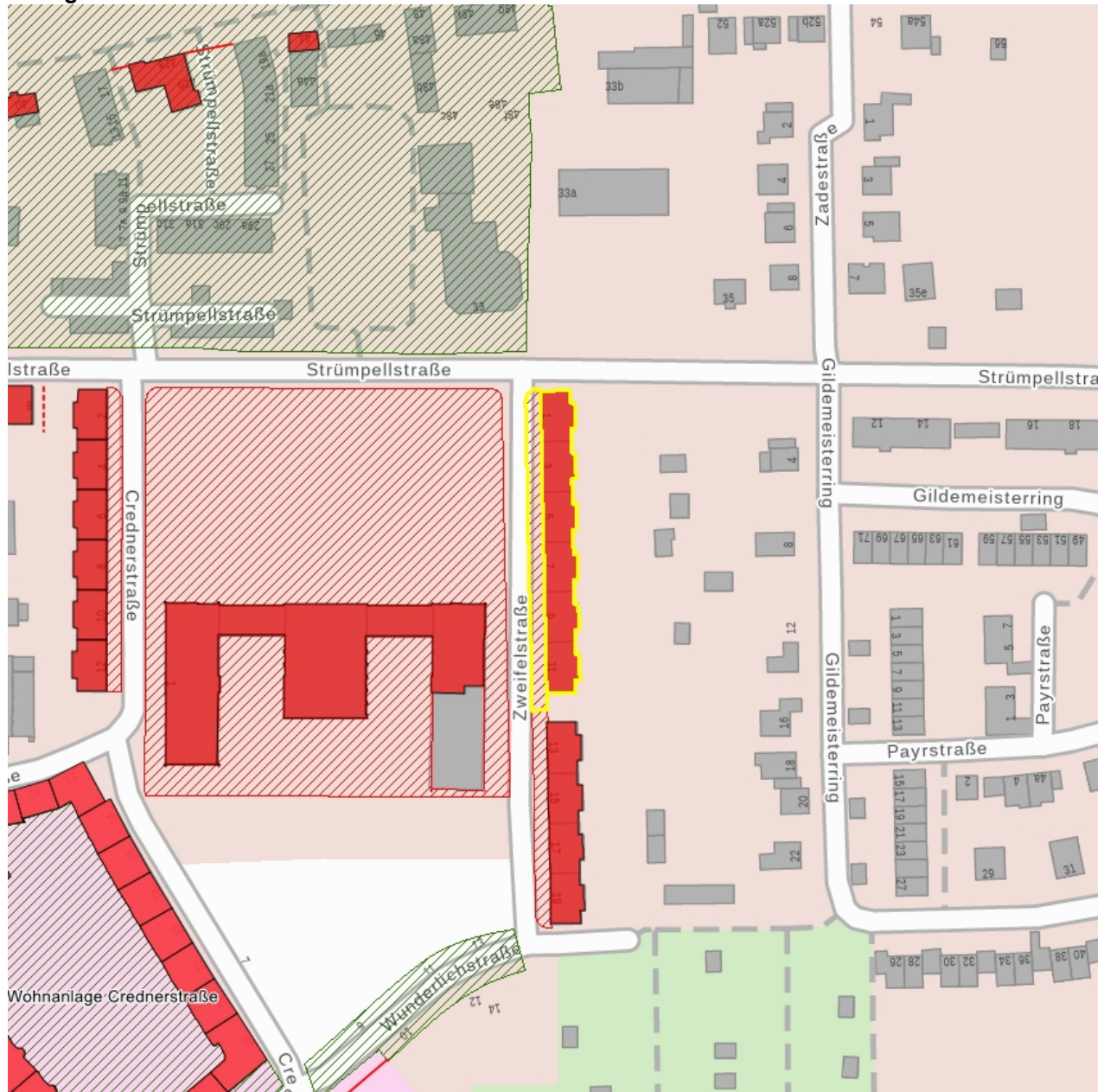

Dieses Dokument ist gemäß der Creative Commons-Lizenz CC-BY-NC-ND urheberrechtlich geschützt.

