

## Kulturdenkmale im Freistaat Sachsen - Denkmaldokument

**Obj.-Dok.-Nr.** 09294023  
**Kreis** Leipzig, Stadt  
**Gemeinde** Leipzig, Stadt  
**Anschrift** Breitenfelder Straße 15  
**Gem. \* Fl-stck. \* Flur** Gohlis \* 698

### Kurzcharakteristik

Mietshaus in halboffener Bebauung, mit Einfriedung und Vorgarten; mit Tordurchfahrt, historisierende Putzfassade mit dekorativ gestalteten Fensterverdachungen und Sohlbänken, baugeschichtlich von Bedeutung

**Datierung** 1886 (Mietshaus)

**Ausweisungsstelle** Landesamt für Denkmalpflege Sachsen



**Fotonummer** **LV/41/30A**  
**Aufnahmejahr** 1996  
**Fotograf** Wappler, Astrid  
**Beschreibung** Mietshaus in halboffener Bebauung mit Einfriedung und Vorgarten



**Fotonummer** **F 09294023 A**  
**Aufnahmejahr** 2018  
**Fotograf** Noack, Thomas  
**Beschreibung** Mietshaus in halboffener Bebauung, mit Einfriedung und Vorgarten



**Fotonummer** **F 09294023 B**  
**Aufnahmejahr** 2018  
**Fotograf** Noack, Thomas  
**Beschreibung** Mietshaus - Hauszugang

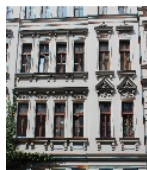

**Fotonummer** **F 09294023 C**  
**Aufnahmejahr** 2018  
**Fotograf** Noack, Thomas  
**Beschreibung** Mietshaus - Ausschnitt Fassade 1. und 2. Obergeschoss



**Fotonummer** **F 09294023 D**  
**Aufnahmejahr** 2018  
**Fotograf** Noack, Thomas  
**Beschreibung** Mietshaus in halboffener Bebauung (links Nr. 15, rechts Eckgebäude Nr. 17)

**Auszug aus der Denkmalkarte**



Dieses Dokument ist gemäß der Creative Commons-Lizenz CC-BY-NC-ND urheberrechtlich geschützt.

