

Kulturdenkmale im Freistaat Sachsen - Denkmaldokument

Obj.-Dok.-Nr.	09293031
Kreis	Leipzig, Stadt
Gemeinde	Leipzig, Stadt
Anschrift	Nordplatz -
Gem. * Fl-stck. * Flur	Leipzig * 3076/1; 3076/2; 4318; 3076/a
Bauwerksname	Nordplatz

Kurzcharakteristik

Schmuckplatz; formal gestalteter Stadtplatz mit Wegen, historischem Wegepflaster und alten Bäumen, Kirchplatz der Michaeliskirche, stadträumliche und stadtrüingeschichtliche Bedeutung

Datierung 1884/85 (Schmuckplatz)

Ausweisungsstelle Landesamt für Denkmalpflege Sachsen



Fotonummer **F 09293031 A**
 Aufnahmejahr 2015
 Fotograf Nitzsche, Mathis
 Beschreibung Platzanlage



Fotonummer **F 09293031 B**
 Aufnahmejahr 2015
 Fotograf Nitzsche, Mathis
 Beschreibung Platzanlage



Fotonummer **F 09293031 C**
 Aufnahmejahr 2015
 Fotograf Nitzsche, Mathis
 Beschreibung Platzanlage



Fotonummer **F 09293031 D**
 Aufnahmejahr 2015
 Fotograf Keller, Michael
 Beschreibung Blick über den Nordplatz zur Michaeliskirche



Fotonummer **F 09293031 F**
 Aufnahmejahr 2015
 Fotograf Keller, Michael
 Beschreibung Anlagenteil an der Ostseite der Michaeliskirche



Fotonummer **F 09293031 G**
 Aufnahmejahr 2015
 Fotograf Keller, Michael
 Beschreibung Blick von Nordosten über den Nordplatz mit alten Linden-Reihen

Auszug aus der Denkmalkarte

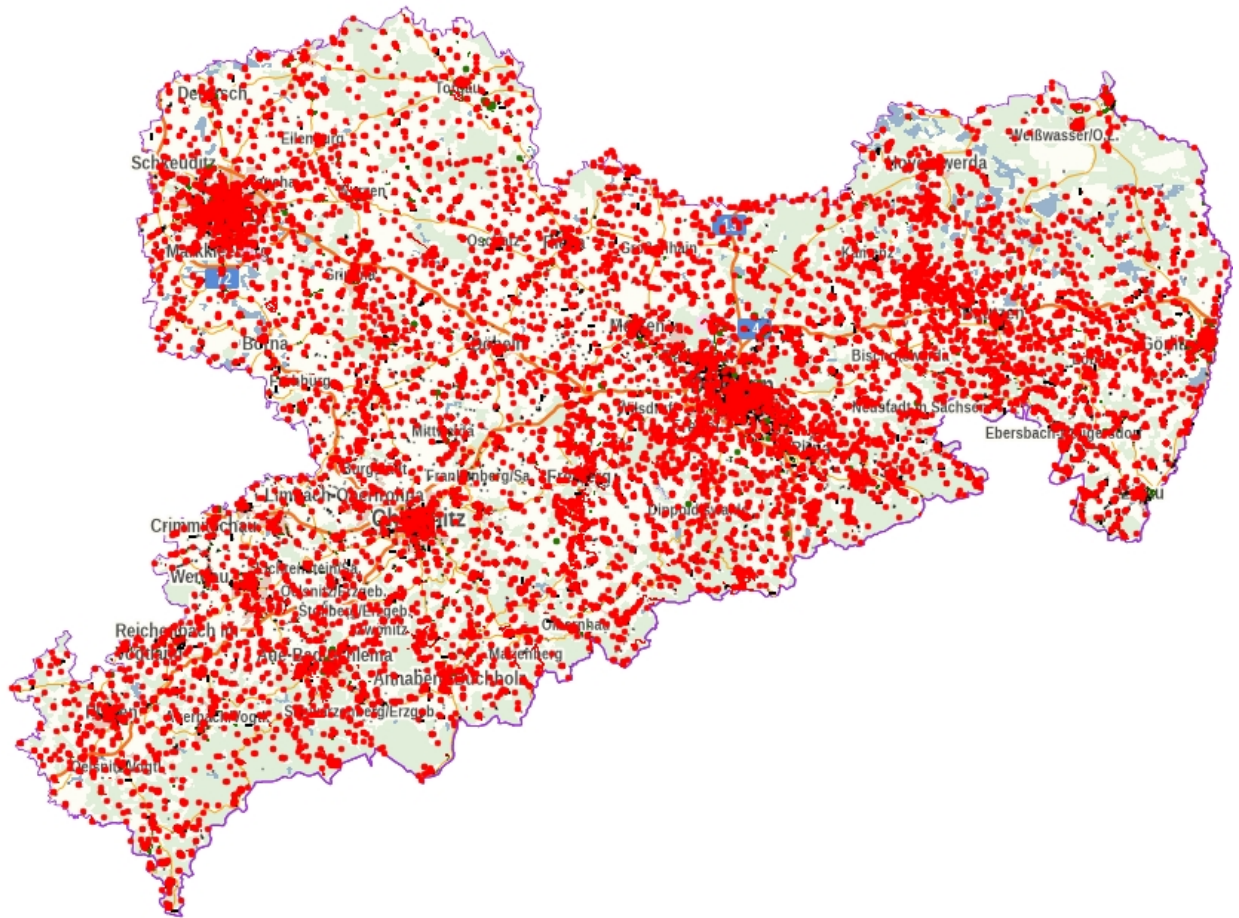

Dieses Dokument ist gemäß der Creative Commons-Lizenz CC-BY-NC-ND urheberrechtlich geschützt.

