

Kulturdenkmale im Freistaat Sachsen - Denkmaldokument

Obj.-Dok.-Nr. 09289620
Kreis Bautzen
Gemeinde Großröhrsdorf, Stadt
Anschrift Bandweberstraße 69; 71
Gem. * Fl-stck. * Flur Großröhrsdorf * 213/1; 214/1
Bauwerksname »Grüner Baum«

Kurzcharakteristik

Gasthof in Ecklage (bestehend aus zwei Gebäudeteilen); der Gebäudeflügel entlang der Bandweberstraße einschließlich des nördlichen Anbaus vermutlich älterer Teil und ursprünglicher Gasthof, der Gebäudeteil an George-Hans-Straße nachträglich angebaut, zweigeschossig, mit rundem Eckturm, bemerkenswerter Jugendstilfassade mit Thermenfenstern (Buntglas), baugeschichtlich, ortsgeschichtlich und straßenbildprägend von Bedeutung

Datierung 1905/1910 (Gasthof)

Ausweisungsstelle Landesamt für Denkmalpflege Sachsen



Fotonummer	CXXI/19/20
Aufnahmejahr	2007
Fotograf	Remus, Cornelia
Beschreibung	Gasthof "Grüner Baum"; Ansicht zur George-Hans-Straße

Auszug aus der Denkmalkarte

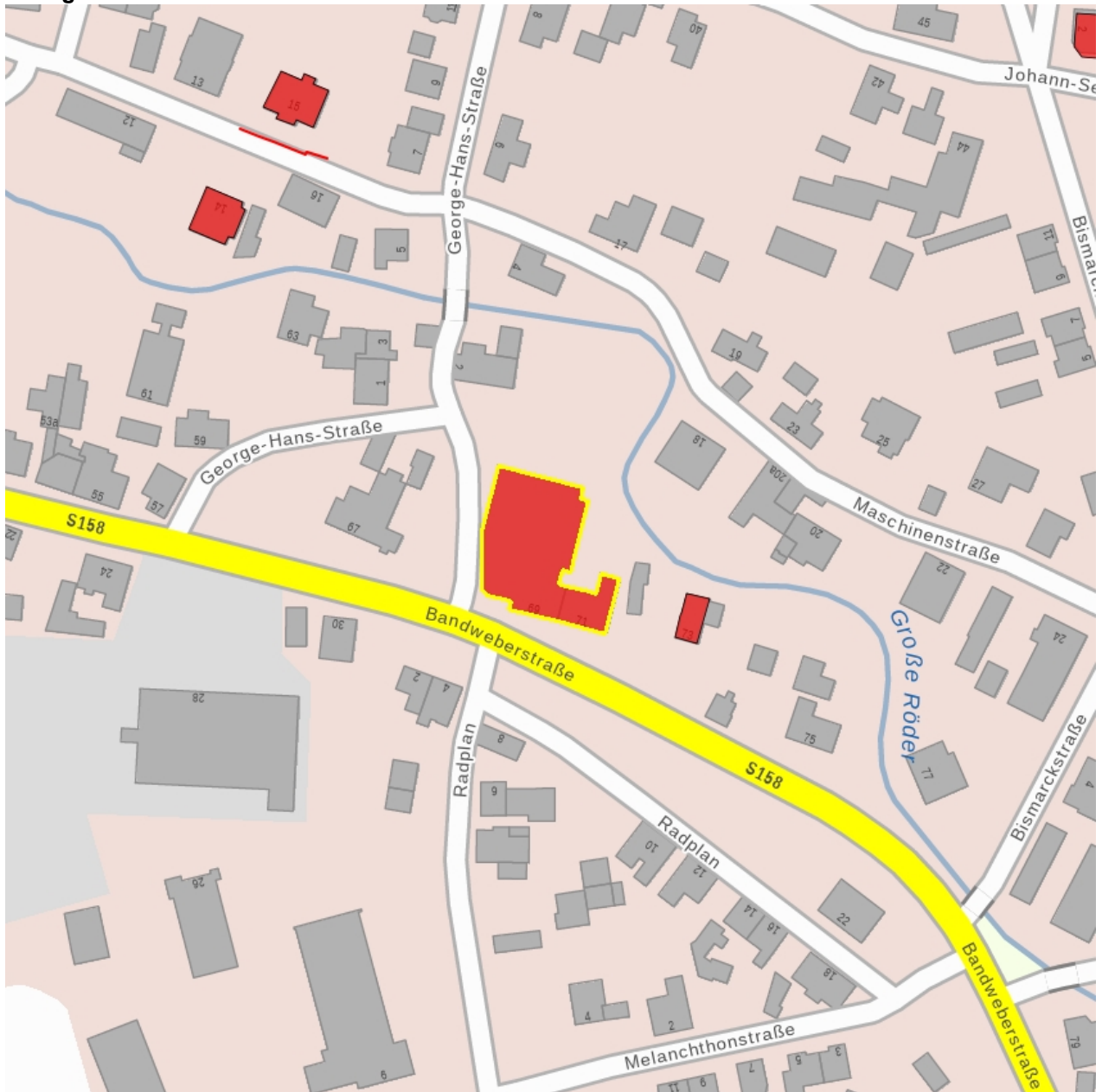

Dieses Dokument ist gemäß der Creative Commons-Lizenz CC-BY-NC-ND urheberrechtlich geschützt.

