

Kulturdenkmale im Freistaat Sachsen - Denkmaldokument

Obj.-Dok.-Nr. 09286545
Kreis Nordsachsen
Gemeinde Torgau, Stadt
Anschrift Lindenstraße -
Gem. * Fl.-stck. * Flur Zinna * 67; 69/2 * 2
Bauwerksname Dorfkirche und Kirchhof Welsau

Kurzcharakteristik

Kirche mit Ausstattung, Kirchhof, Einfriedungsmauer, ein Grabmal und Denkmal für die Gefallenen des Ersten Weltkrieges; romanische Chorturmkirche, verputzter Bruchsteinbau mit eingezogenem Chor, von kunstgeschichtlicher, baugeschichtlicher und ortshistorischer Bedeutung

Datierung um 1200 (Kirche); um 1720 (Altar); 1663 (Kanzel); nach 1900 (Grabmal); nach 1918 (Kriegerdenkmal 1. Weltkrieg)

Ausweisungsstelle Landesamt für Denkmalpflege Sachsen



Fotonummer

XXIII/36/9

Aufnahmejahr

1993

Fotograf

Müller, Michael

Beschreibung

Kirche mit Kirchhof, Kriegerdenkmal und Einfriedungsmauer, Ansicht von Südwesten

Auszug aus der Denkmalkarte

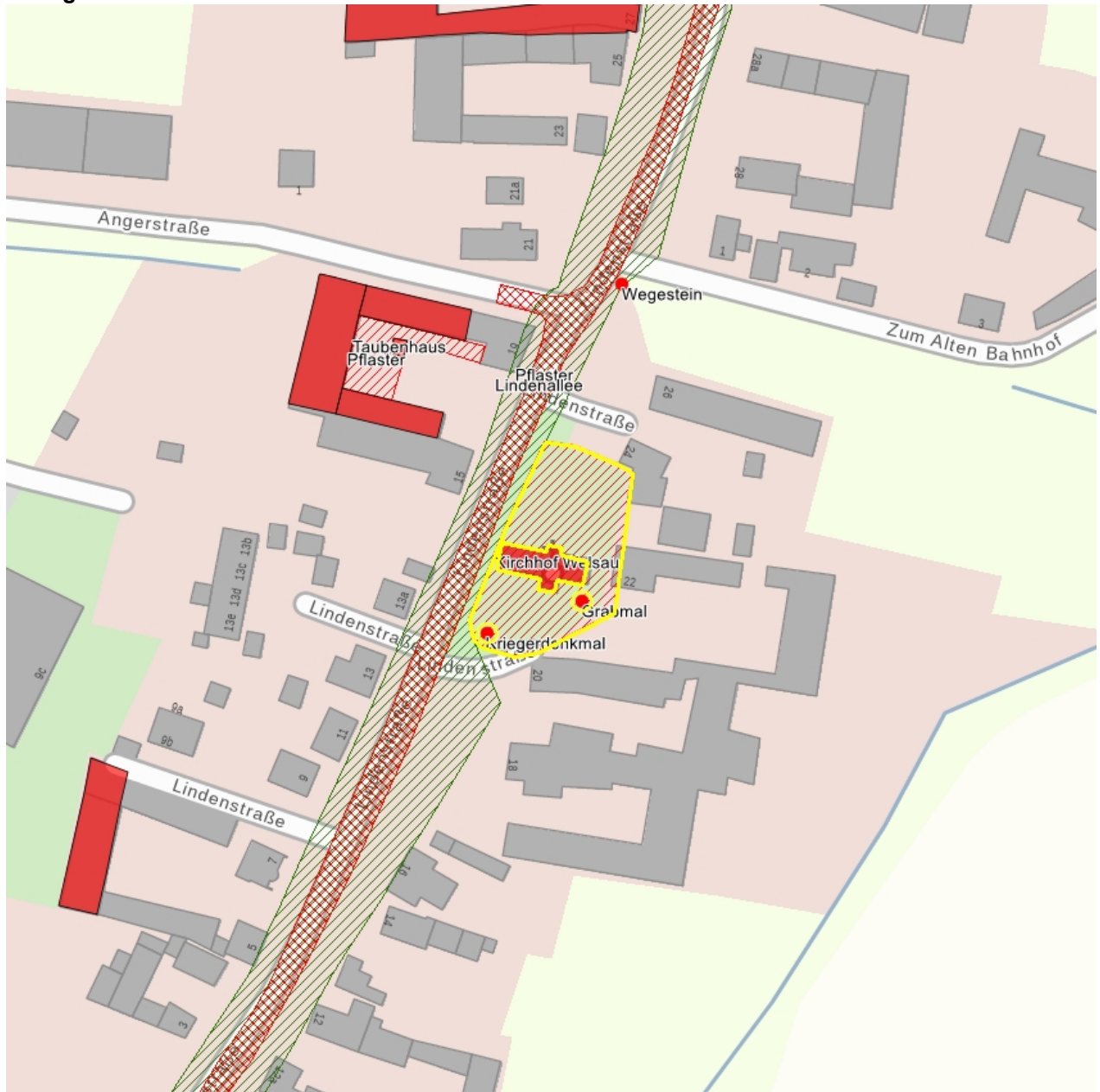

Dieses Dokument ist gemäß der Creative Commons-Lizenz CC-BY-NC-ND urheberrechtlich geschützt.

