

## Kulturdenkmale im Freistaat Sachsen - Denkmaldokument

**Obj.-Dok.-Nr.** 09286187  
**Kreis** Nordsachsen  
**Gemeinde** Belgern-Schildau, Stadt  
**Anschrift** Zum Quellental 61  
**Gem. \* Fl-stck. \* Flur** Sitzenroda \* 144/3 \* 6

### Kurzcharakteristik

Wohnstallhaus und Seitengebäude eines Bauernhofes; kleine markante Fachwerkanlage, weitgehend ursprünglich, baugeschichtlich und ortsgeschichtlich bedeutend

**Datierung** um 1800 (Wohnstallhaus)

**Ausweisungsstelle** Landesamt für Denkmalpflege Sachsen



<b>Fotonummer</b>	<b>CXXIII/67/22</b>
Aufnahmejahr	2008
Fotograf	Müller, Michael
Beschreibung	Wohnstallhaus

Auszug aus der Denkmalkarte

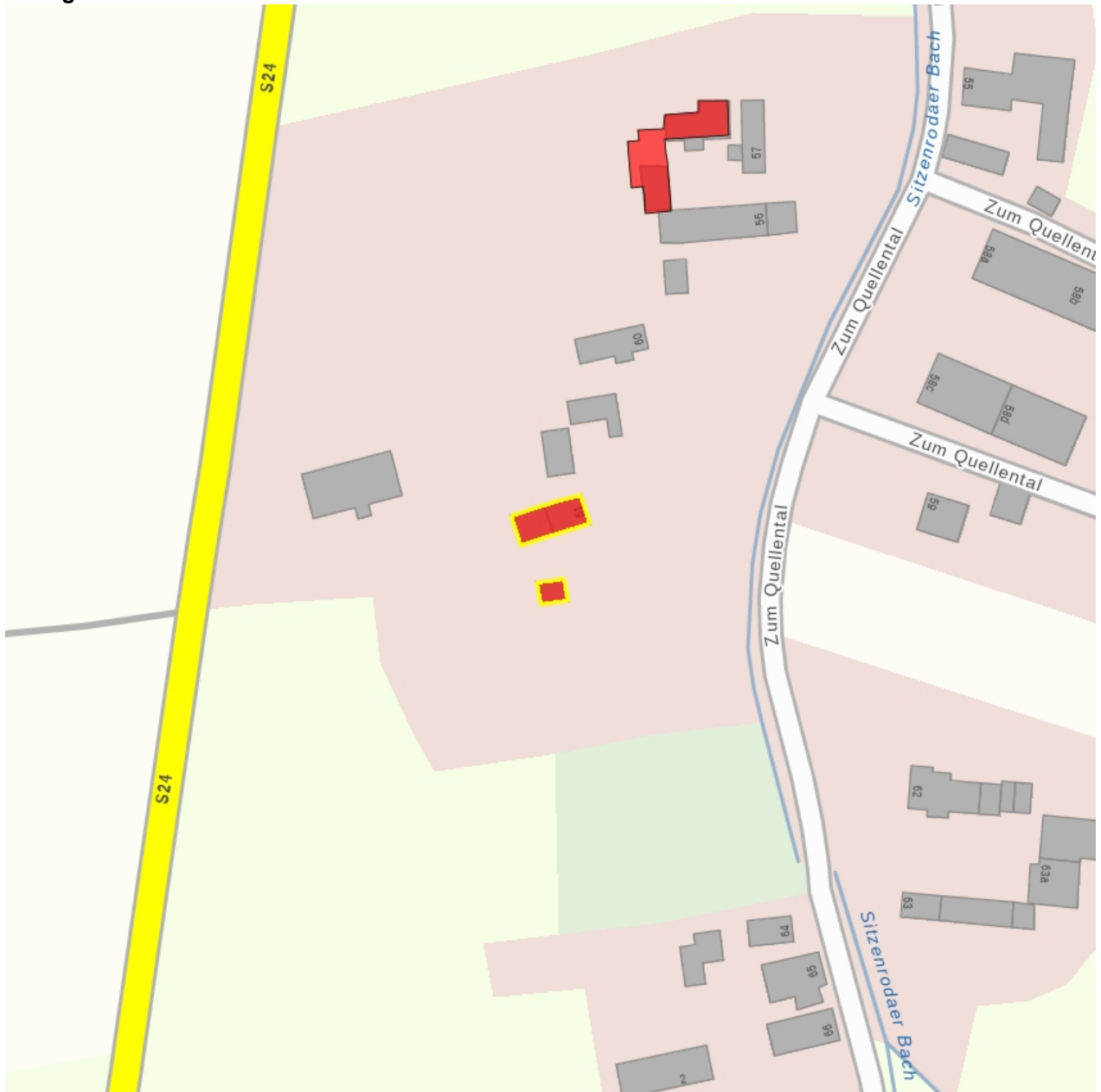

Dieses Dokument ist gemäß der Creative Commons-Lizenz CC-BY-NC-ND urheberrechtlich geschützt.

