

## Kulturdenkmale im Freistaat Sachsen - Denkmaldokument

**Obj.-Dok.-Nr.** 09285642  
**Kreis** Görlitz  
**Gemeinde** Schleife  
**Anschrift** Bahnhofstraße 1; 3  
**Gem. \* Fl-stck. \* Flur** Schleife \* 95/3 \* 8  
**Bauwerksname** Bahnhof Schleife; Eisenbahnstrecke Berlin–Görlitz

### Kurzcharakteristik

Empfangsgebäude mit angebautem Güterschuppen und zwei miteinander verbundene Eisenbahnerwohnhäuser; Bahnhof der Eisenbahnstrecke Berlin – Görlitz (Streckenummer 6142) eisenbahngeschichtlich und ortsgeschichtlich von Bedeutung

**Datierung** 1898 (Empfangsgebäude); 1898 (Güterabfertigung); 1896 (Eisenbahnerwohnhaus); 1899 (Eisenbahnerwohnhaus)

**Ausweisungsstelle** Landesamt für Denkmalpflege Sachsen



**Fotonummer**

**DF 491 210**

Aufnahmejahr

1996

Fotograf

Weimer, Michael

Beschreibung

Empfangsgebäude (Klinker, rot) und zwei weitere Gebäude, durch niedrigen Bau miteinander verbunden

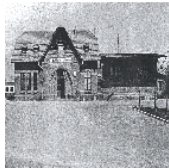

**Fotonummer**

**DF 491 211**

Aufnahmejahr

1996

Fotograf

Weimer, Michael

Beschreibung

Empfangsgebäude (Klinker, rot) mit Güterschuppenanbau

**Auszug aus der Denkmalkarte**

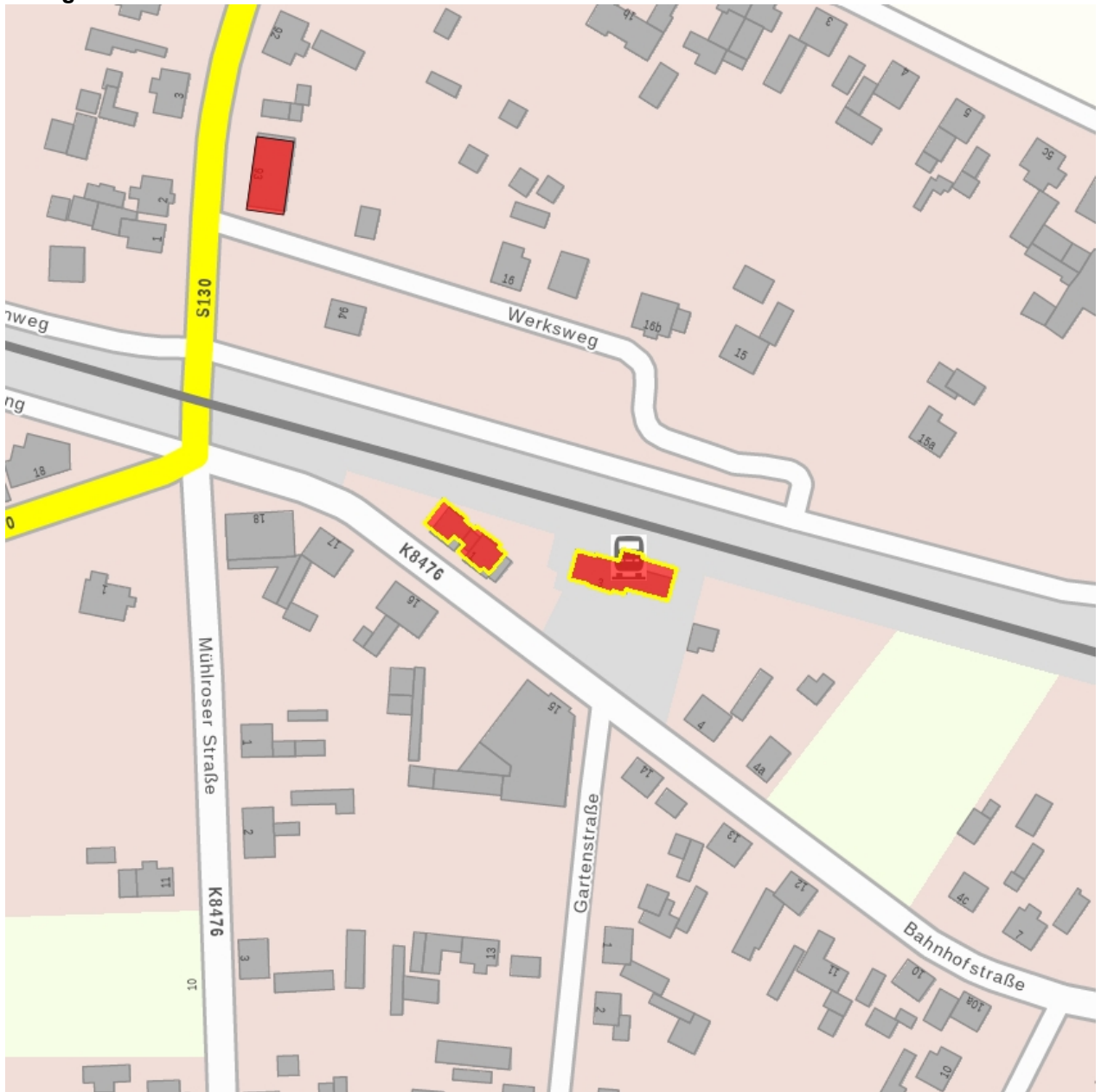

**Dieses Dokument ist gemäß der Creative Commons-Lizenz CC-BY-NC-ND urheberrechtlich geschützt.**

