Kulturdenkmale im Freistaat Sachsen - Denkmaldokument

Obj.-Dok.-Nr.	09285431
Kreis	Bautzen
Gemeinde	Radeberg, Stadt
Anschrift	Lotzdorfer Straße 65
Gem. * Fl-stck. * Flur	Lotzdorf * 27/1
Bauwerksname	Rasenmühle

Kurzcharakteristik

Hauptgebäude, Scheune (Fachwerk) und Wirtschaftsgebäude der ehem. Mühle; baugeschichtlich und ortsgeschichtlich von Bedeutung

Datierung	1. Hälfte 19. Jh. (Mühle)
Ausweisungsstelle	Landesamt für Denkmalpflege Sachsen

Fotonummer	**CXXIII/11/17**
Aufnahmejahr	2008
Fotograf	Remus, Cornelia
Beschreibung	Hauptgebäude, Scheune (Fachwerk) und Wirtschaftsgebäude der ehem. Mühle

Auszug aus der Denkmalkarte

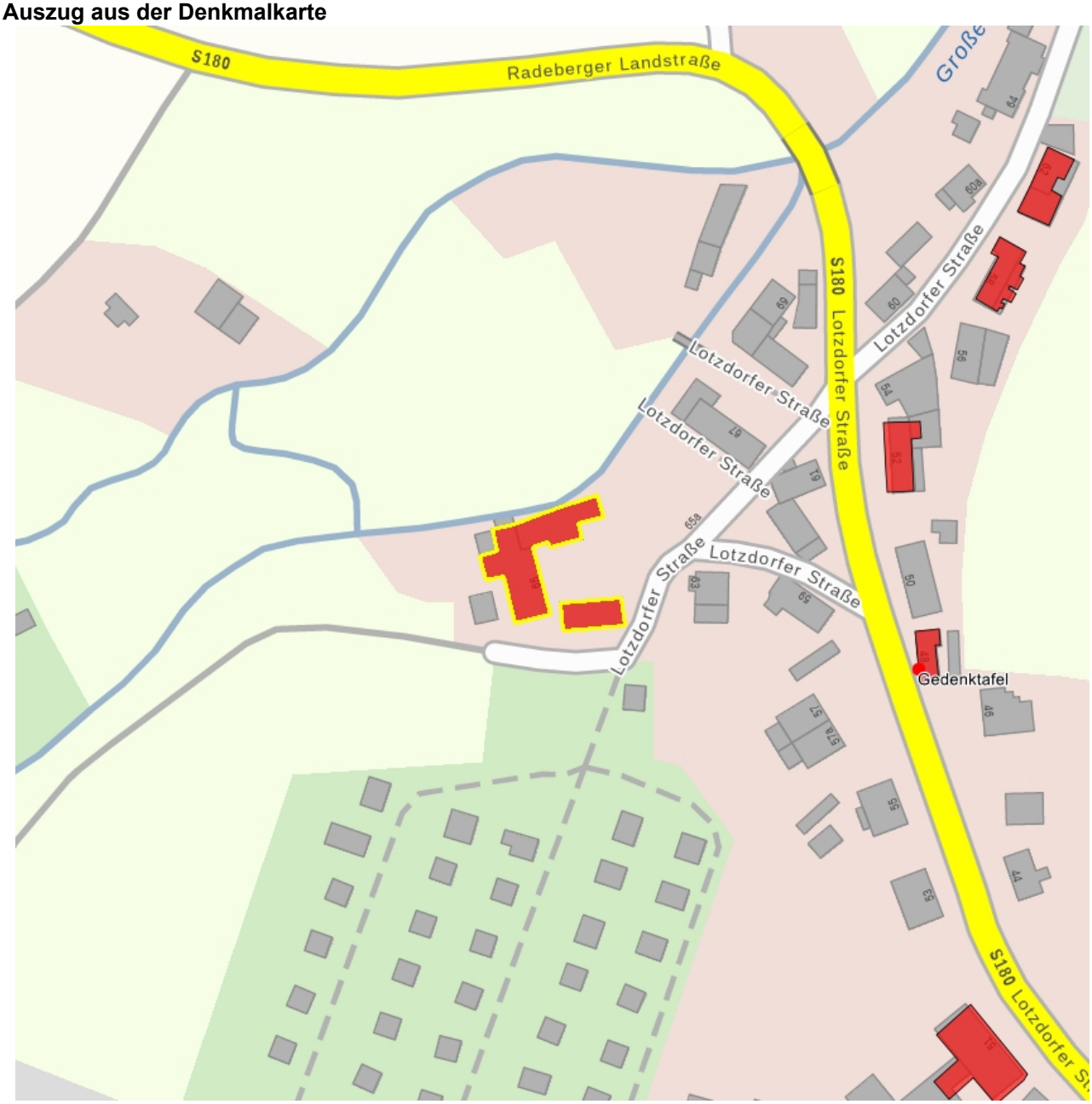

Dieses Dokument ist gemäß der Creative Commons-Lizenz CC-BY-NC-ND urheberrechtlich geschützt.