

Kulturdenkmale im Freistaat Sachsen - Denkmaldokument

Obj.-Dok.-Nr. 09284723
Kreis Dresden, Stadt
Gemeinde Dresden, Stadt
Anschrift Gerhart-Hauptmann-Straße 2
Gem. * Fl-stck. * Flur Langebrück * 851/k

Kurzcharakteristik

Wohnhaus; zeittypischer Putzbau, Anklänge an Schweizerhausstil, Schwebegiebel, baugeschichtlich und stadtentwicklungsgeschichtlich von Bedeutung

Datierung um 1890 (Wohnhaus)

Ausweisungsstelle Landesamt für Denkmalpflege Sachsen



Fotonummer	F 09284723 B
Aufnahmejahr	2017
Fotograf	Gühne, Dorit
Beschreibung	Wohnhaus, von Osten

Auszug aus der Denkmalkarte

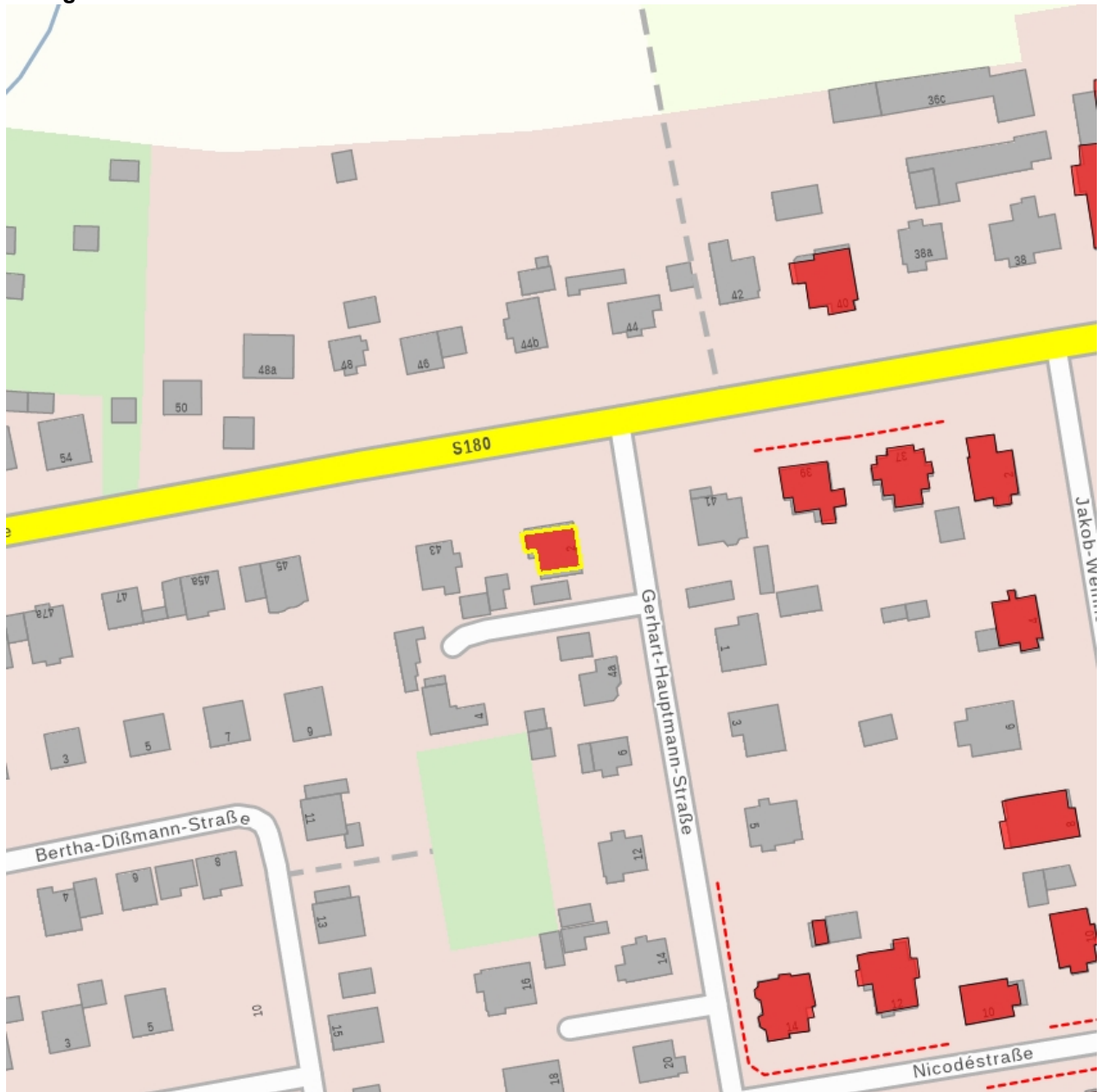

Dieses Dokument ist gemäß der Creative Commons-Lizenz CC-BY-NC-ND urheberrechtlich geschützt.

