

Kulturdenkmale im Freistaat Sachsen - Denkmaldokument

Obj.-Dok.-Nr. 09284449
Kreis Bautzen
Gemeinde Wachau
Anschrift Buschmühlenweg 56 (bei)
Gem. * Fl-stck. * Flur Lomnitz * 893

Kurzcharakteristik

Straßenbrücke über den Mühlbach; Bogenbrücke aus Natursteinquadern, hinter der Buschmühle, baugeschichtlich und technikgeschichtlich von Bedeutung

Datierung um 1890 (Straßenbrücke)

Ausweisungsstelle Landesamt für Denkmalpflege Sachsen



Fotonummer LXXX/43/15
Aufnahmejahr 2000
Fotograf Noack, Thomas
Beschreibung Bogenbrücke aus Natursteinquadern hinter der Buschmühle über den Mühlbach



Fotonummer LXXX/43/16
Aufnahmejahr 2000
Fotograf Noack, Thomas
Beschreibung Bogenbrücke aus Natursteinquadern hinter der Buschmühle über den Mühlbach

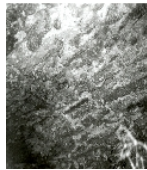

Fotonummer LXXX/43/17
Aufnahmejahr 2000
Fotograf Noack, Thomas
Beschreibung Bogenbrücke aus Natursteinquadern hinter der Buschmühle über den Mühlbach

Auszug aus der Denkmalkarte

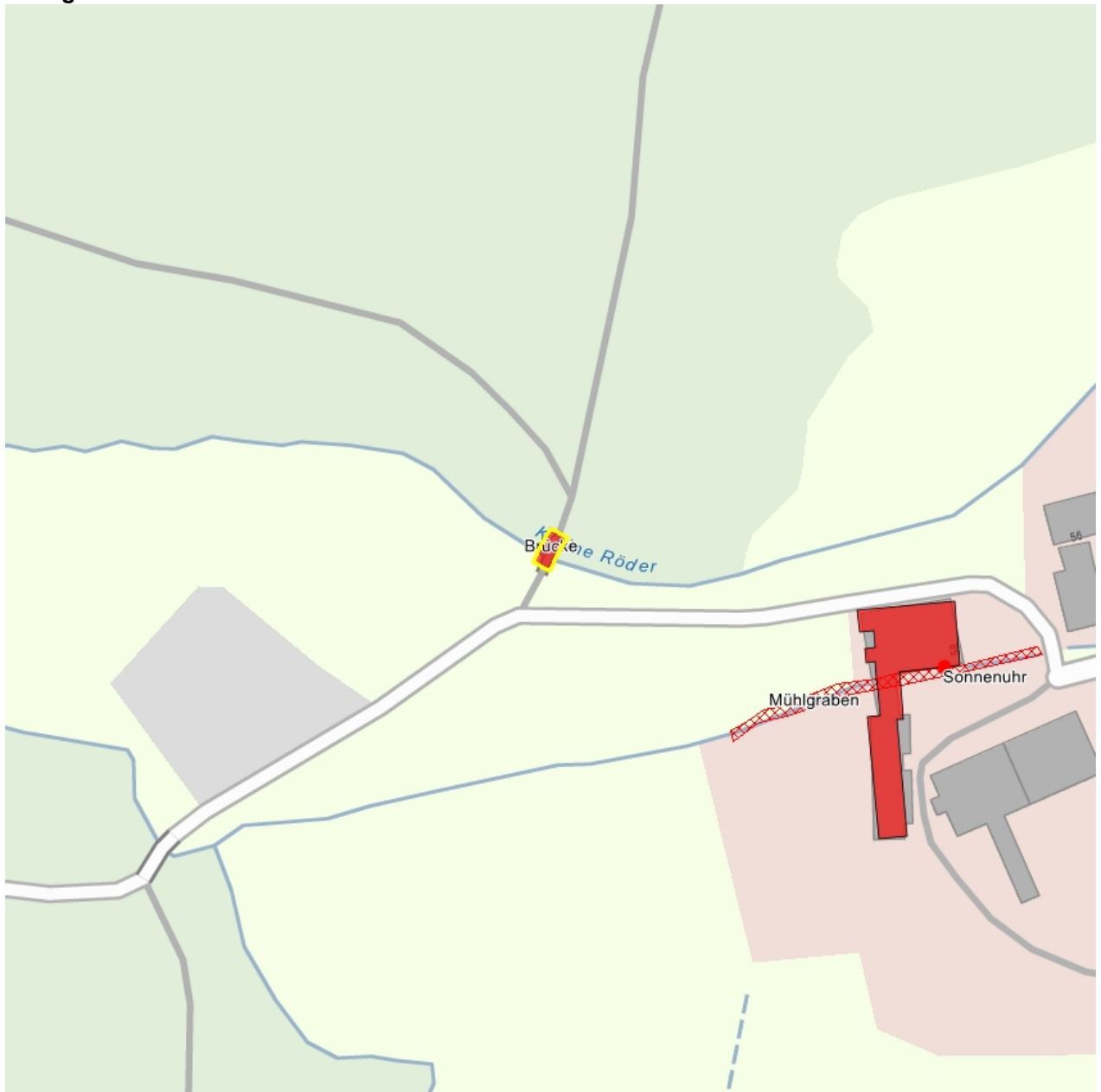

Dieses Dokument ist gemäß der Creative Commons-Lizenz CC-BY-NC-ND urheberrechtlich geschützt.

