

Kulturdenkmale im Freistaat Sachsen - Denkmaldokument

Obj.-Dok.-Nr. 09284289
Kreis Meißen
Gemeinde Radeburg, Stadt
Anschrift - -
Gem. * Fl-stck. * Flur Bärnsdorf * 794/1
Bauwerksname Schmalspurbahn Radebeul–Radeburg (Sachgesamtheit); Lößnitzgrundbahn

Kurzcharakteristik

Sachgesamtheitsbestandteil der Sachgesamtheit Schmalspurbahn Radebeul–Radeburg, im Gemeindegebiet Radeburg, OT Bärnsdorf: Trasse der Schmalspurbahn, Durchlässe, Fernmelde-Freileitung (siehe Sachgesamtheitsliste - Obj. 08950103, Radebeul, Stadt); verkehrsgeschichtlich und technikgeschichtlich von Bedeutung

Datierung 1884 (Eisenbahnanlage)

Ausweisungsstelle Landesamt für Denkmalpflege Sachsen



Fotonummer	F 09284289 A
Aufnahmejahr	2011
Fotograf	Müller, Michael
Beschreibung	Trasse der Schmalspurbahn, Kreuzung Bärnsdorfer Hauptstraße

Auszug aus der Denkmalkarte

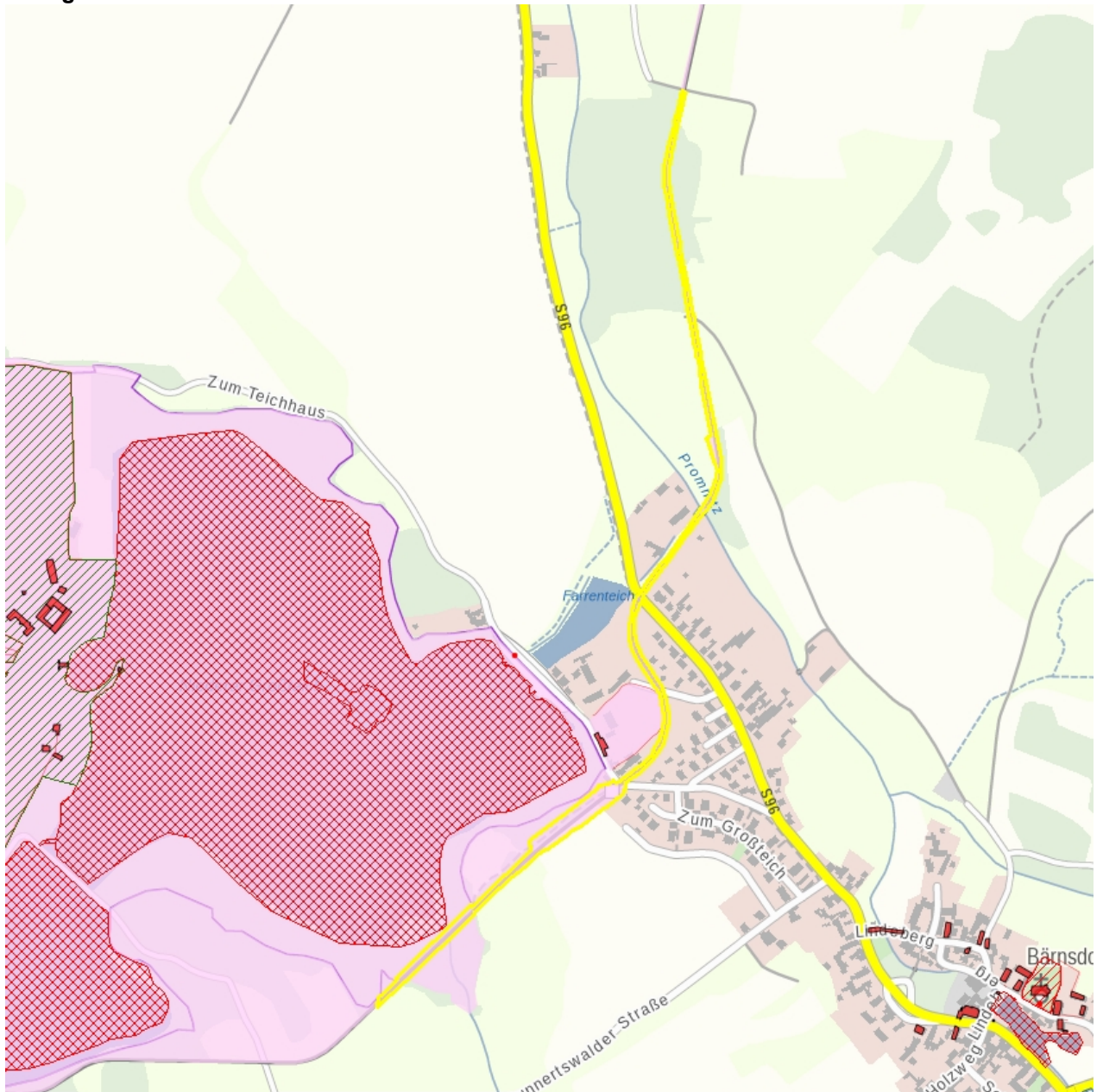

Dieses Dokument ist gemäß der Creative Commons-Lizenz CC-BY-NC-ND urheberrechtlich geschützt.

