

Kulturdenkmale im Freistaat Sachsen - Denkmaldokument

Obj.-Dok.-Nr.	09283662
Kreis	Dresden, Stadt
Gemeinde	Dresden, Stadt
Anschrift	Hörnchenweg 3
Gem. * Fl-stck. * Flur	Borsberg * 190f
Kurzcharakteristik	
Datierung	1920er Jahre (Landhaus)
Ausweisungsstelle	Landesamt für Denkmalpflege Sachsen

Auszug aus der Denkmalkarte

Dieses Dokument ist gemäß der Creative Commons-Lizenz CC-BY-NC-ND urheberrechtlich geschützt.

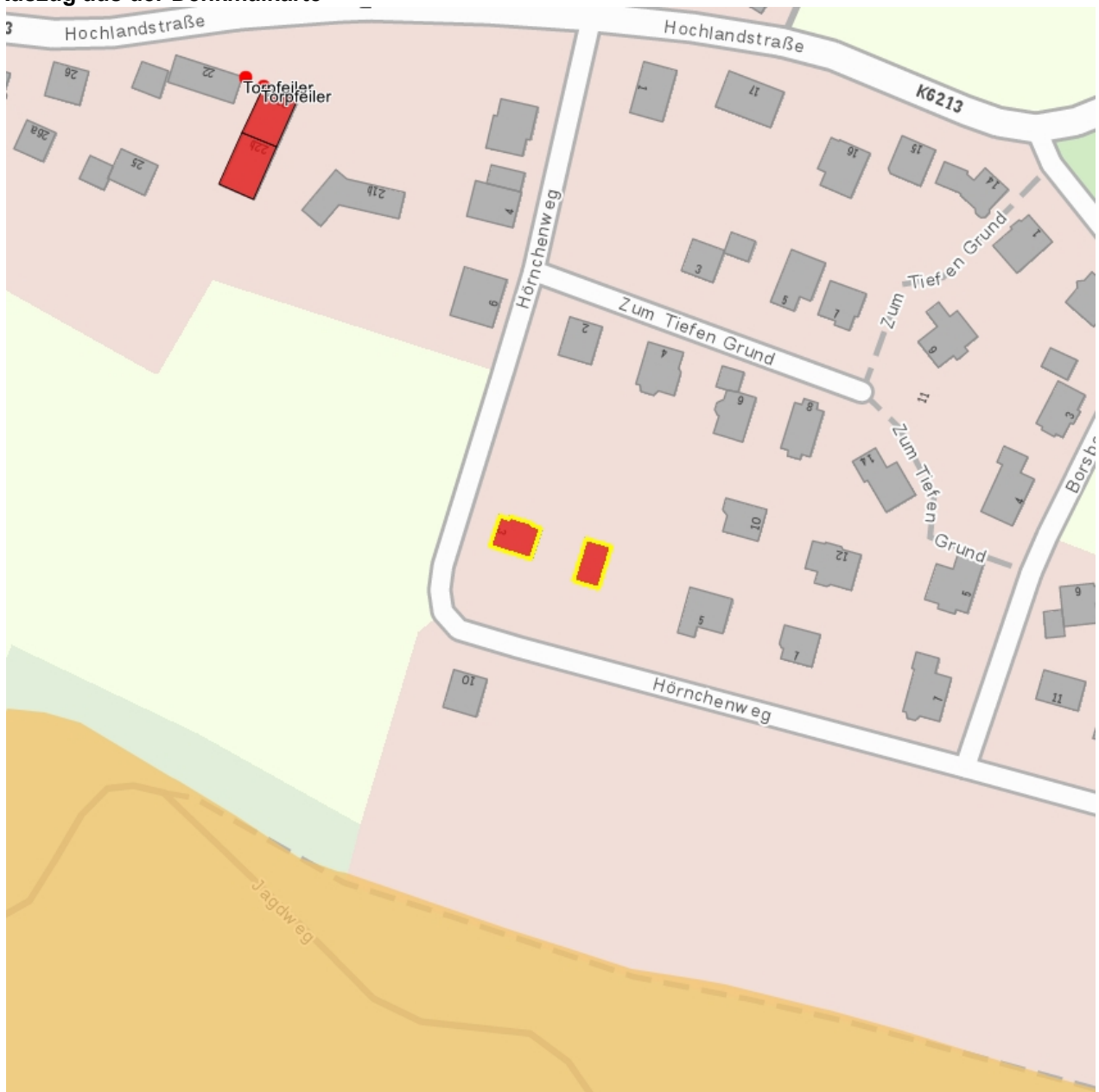