

Kulturdenkmale im Freistaat Sachsen - Denkmaldokument

Obj.-Dok.-Nr. 09283595
Kreis Dresden, Stadt
Gemeinde Dresden, Stadt
Anschrift Kirchberg 3
Gem. * Fl-stck. * Flur Eschdorf * 105
Bauwerksname Dorfkirche Eschdorf

Kurzcharakteristik

Kirche mit Ausstattung, dazu Kirchhof einschließlich zwei Grabmälern, Einfriedung, Stützmauer und Zugängen; Beispiel der sächsischen Kirchenbaukunst vor allem des späten 19. Jahrhunderts, Chor, Sakristei unter dem Turm und Teile der Kirchengestaltung älter, Sandsteintaufe, bez. 1591, Dekor nach Semper, weithin im Ort zu sehen, baugeschichtlich, ortsgeschichtlich, künstlerisch und städtebaulich bedeutend

Datierung im Kern 16. Jh. (Kirche); 1886 (Altar); 1886 (Kanzel); bez. 1591 (Taufe); 1838 (Orgel)

Ausweisungsstelle Landesamt für Denkmalpflege Sachsen



| | |
|-------------------|-------------------------------|
| Fotonummer | F 09283595 H |
| Aufnahmejahr | 2020 |
| Fotograf | Müller, Michael |
| Beschreibung | Kirche, davor Bienert-Grabmal |

Auszug aus der Denkmalkarte

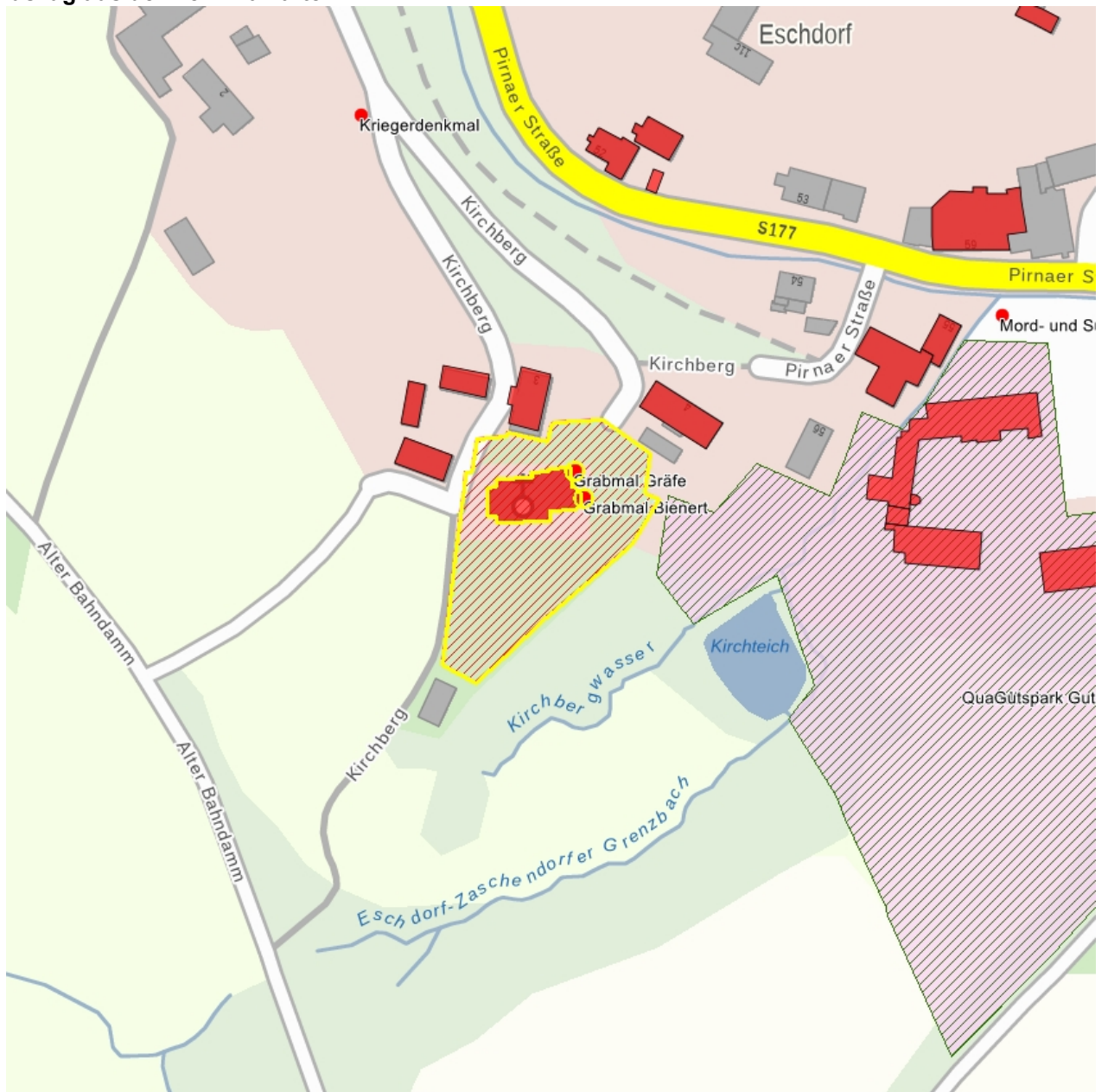

Dieses Dokument ist gemäß der Creative Commons-Lizenz CC-BY-NC-ND urheberrechtlich geschützt.

