

**Kulturdenkmale im Freistaat Sachsen -
Denkmaldokument**

Obj.-Dok.-Nr. 09283170
Kreis Dresden, Stadt
Gemeinde Dresden, Stadt
Anschrift Buschweg 6
Gem. * Fl-stck. * Flur Mobschatz * 10/5

Kurzcharakteristik

Seitengebäude, Scheune und Stütz- bzw. Einfriedungsmauer eines Dreiseithofes; wohl ehemalige Winzerei, baugeschichtlich bedeutend, als Zeugnis der einstigen Weinbergsanlagen im südlichen Elbraum bei Dresden auch ortsgeschichtlich von Bedeutung

Datierung 19. Jh. (Seitengebäude)

Ausweisungsstelle Landesamt für Denkmalpflege Sachsen



Fotonummer	F 09283170 A
Aufnahmejahr	2010
Fotograf	Müller, Michael
Beschreibung	Seitengebäude und Scheune

Auszug aus der Denkmalkarte

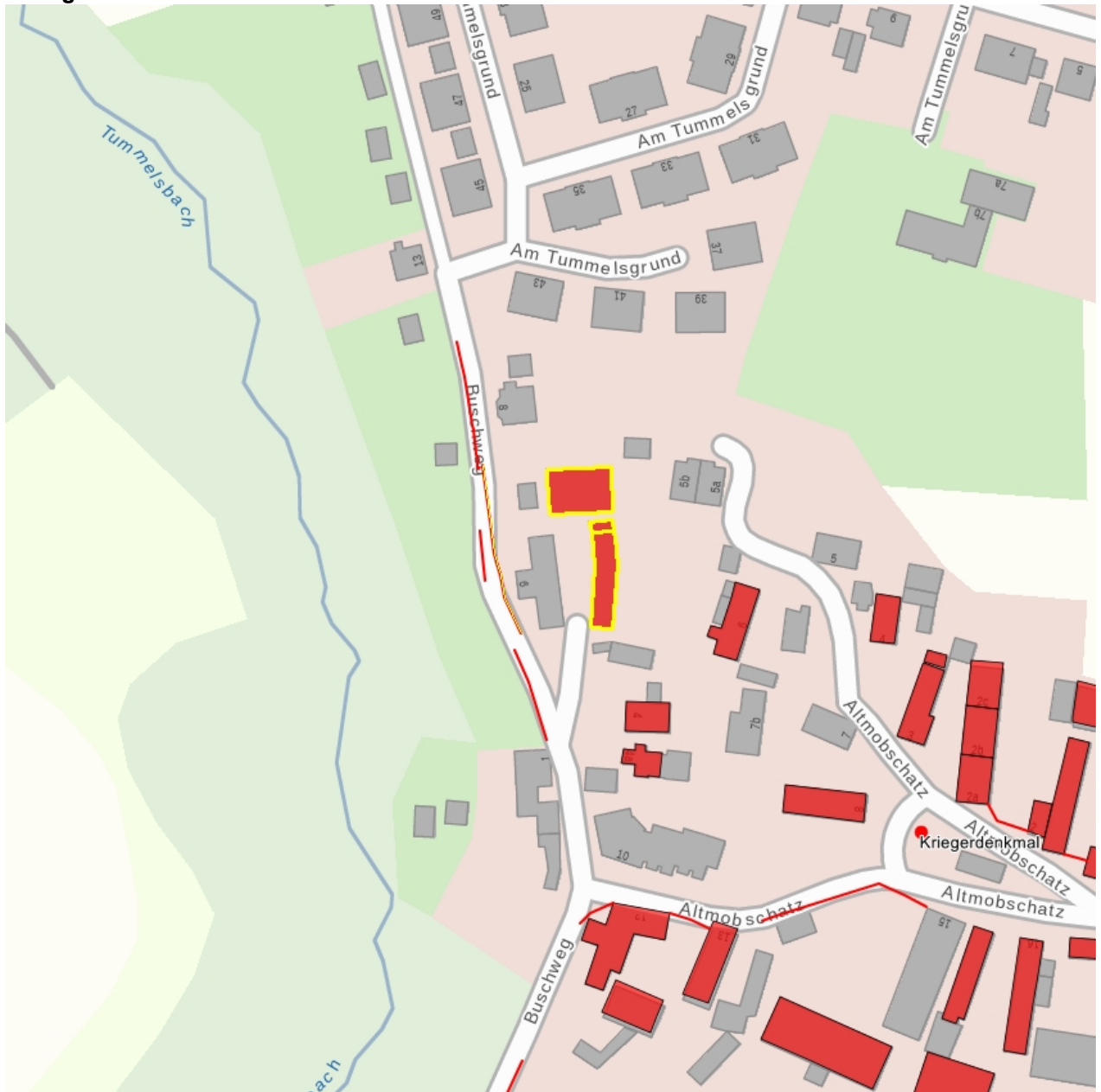

Dieses Dokument ist gemäß der Creative Commons-Lizenz CC-BY-NC-ND urheberrechtlich geschützt.

