

**Kulturdenkmale im Freistaat Sachsen -
Denkmaldokument**

Obj.-Dok.-Nr. 09283127
Kreis Dresden, Stadt
Gemeinde Dresden, Stadt
Anschrift Zum Schmiedeberg 25; 25a; 25b
Gem. * Fl-stck. * Flur Pennrich * 3/16; 63

Kurzcharakteristik

Wohnstallhaus, Seitengebäude und Scheune sowie Torpfeiler und Mauer eines Dreiseithofes; heute Wohnanlage, massive Bauten mit Satteldächern, Seitengebäude mit Kumthalle und Mittelgiebel, als Zeugnis ländlicher Architektur baugeschichtlich von Bedeutung, als Teil der historischen Dorfstruktur von Pennrich ortsgeschichtlich und stadtentwicklungsgeschichtlich von Belang

Datierung bez. 1847 (Wohnstallhaus); bez. 1847 (Seitengebäude)

Ausweisungsstelle Landesamt für Denkmalpflege Sachsen



Fotonummer	F 09283127 E
Aufnahmejahr	2015
Fotograf	Müller, Michael
Beschreibung	Wohnstallhaus, Giebel

Auszug aus der Denkmalkarte

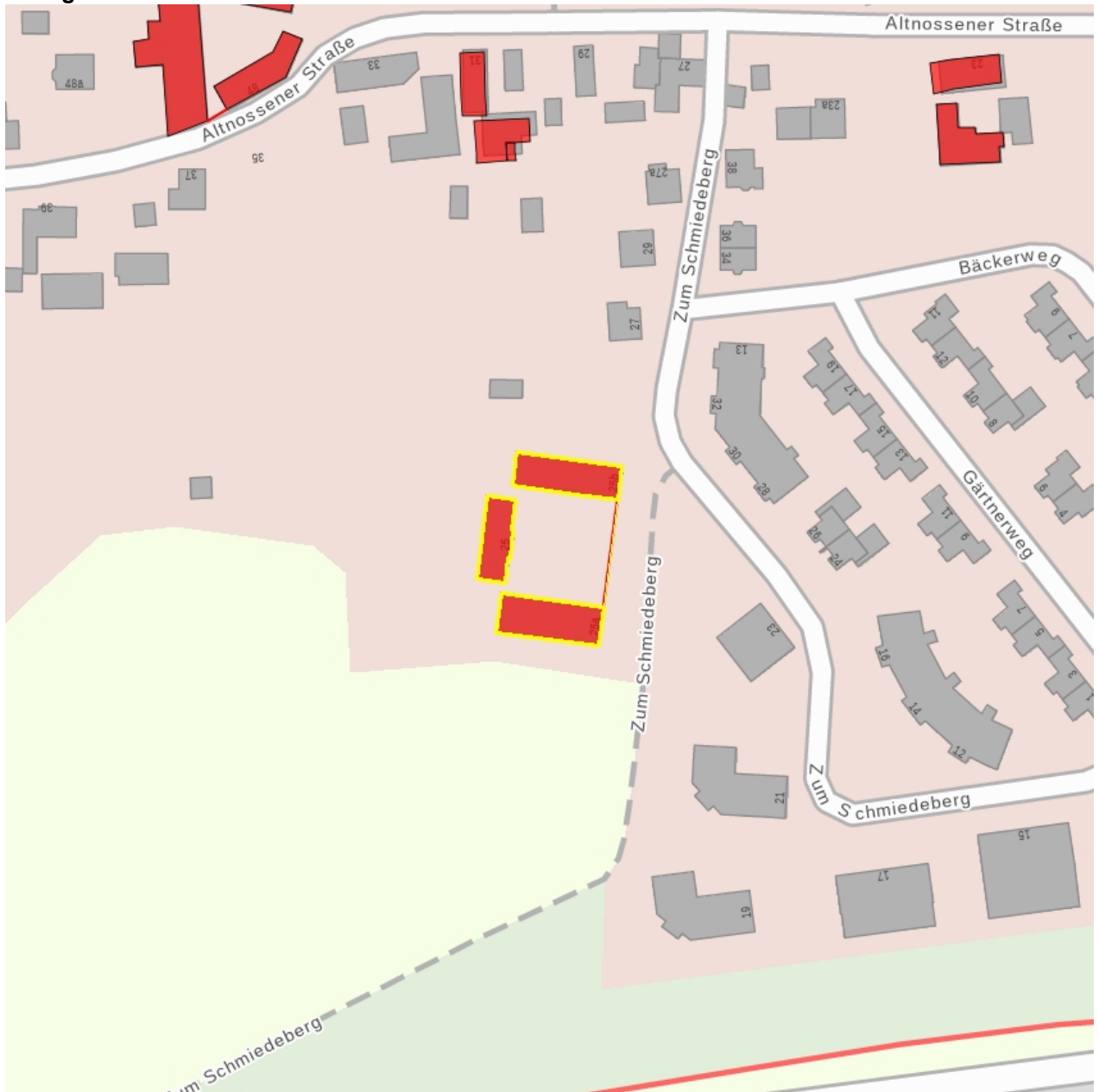

Dieses Dokument ist gemäß der Creative Commons-Lizenz CC-BY-NC-ND urheberrechtlich geschützt.

