

Kulturdenkmale im Freistaat Sachsen - Denkmaldokument

Obj.-Dok.-Nr. 09282931
Kreis Görlitz
Gemeinde Görlitz, Stadt
Anschrift Rothenburger Straße 50a; 50b; 50c; 50d
Gem. * Fl-stck. * Flur Görlitz * 245; 246; 247; 248 * 45
Zusätzl.-Anschrift *Am Hirschwinkel 7; 8* *244; 245*Görlitz*45*

Kurzcharakteristik

Sechs Mehrfamilienwohnhäuser einer Wohnanlage; baugeschichtlich und städtebaulich von Bedeutung

Datierung bez. 1926 (Mehrfamilienwohnhaus)

Ausweisungsstelle Landesamt für Denkmalpflege Sachsen



Fotonummer **DF 428 588**

Aufnahmejahr

Fotograf

Beschreibung

Wohnanlage Am Hirschwinkel 7, 8 (mit Rothenburger Straße 50a, b, c, d)



Fotonummer **DF 427 150**

Aufnahmejahr

1992

Fotograf

Schumacher

Beschreibung

Wohnanlage Am Hirschwinkel 7, 8 (mit Rothenburger Straße 50a, b, c, d)

Auszug aus der Denkmalkarte

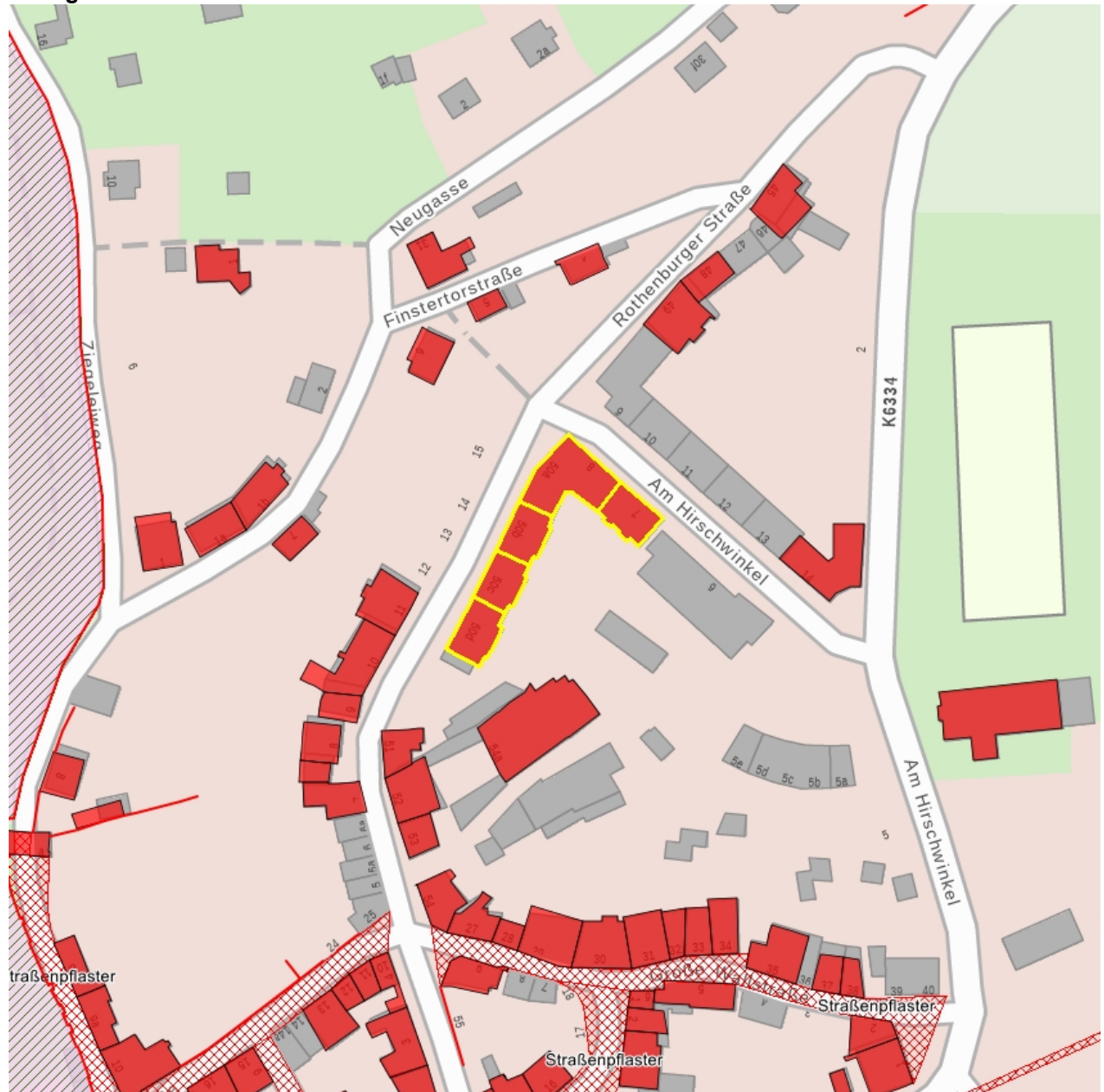

Dieses Dokument ist gemäß der Creative Commons-Lizenz CC-BY-NC-ND urheberrechtlich geschützt.



Obj.-Dok.-Nr.	09282931
Kreis	Görlitz
Gemeinde	Görlitz, Stadt
Anschrift	Am Hirschwinkel 7; 8
Gem. * Fl.-stck. * Flur	Görlitz * 244; 245 * 45
Zusätzl.-Anschrift	Am Hirschwinkel 7; 8 244; 245*Görlitz*45

Kurzcharakteristik

Sechs Mehrfamilienwohnhäuser einer Wohnanlage; baugeschichtlich und städtebaulich von Bedeutung

Datierung bez. 1926 (Mehrfamilienwohnhaus)

Ausweisungsstelle Landesamt für Denkmalpflege Sachsen



Fotonummer
Aufnahmejahr
Fotograf
Beschreibung

DF 428 588

Wohnanlage Am Hirschwinkel 7, 8 (mit Rothenburger Straße
 50a, b, c, d)



Fotonummer
Aufnahmejahr
Fotograf
Beschreibung

DF 427 150

1992
 Schumacher
 Wohnanlage Am Hirschwinkel 7, 8 (mit Rothenburger Straße
 50a, b, c, d)

Auszug aus der Denkmalkarte

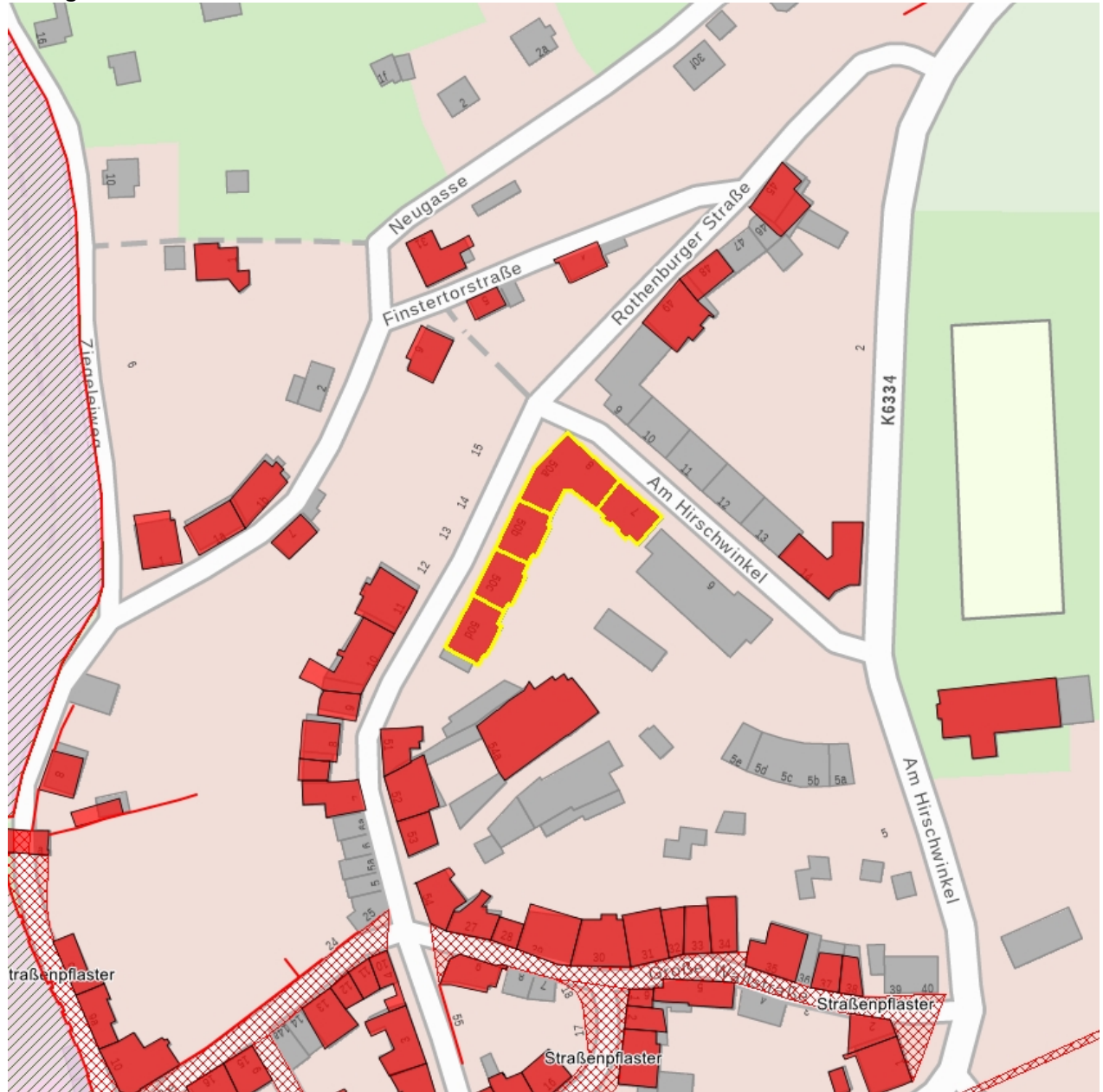

Dieses Dokument ist gemäß der Creative Commons-Lizenz CC-BY-NC-ND
 urheberrechtlich geschützt.

