Kulturdenkmale im Freistaat Sachsen - Denkmaldokument

Obj.-Dok.-Nr.	09280167
Kreis	Görlitz
Gemeinde	Görlitz, Stadt
Anschrift	Friesenstraße 5
Gem. * Fl-stck. * Flur	Görlitz * 467 * 64

Kurzcharakteristik

Mietshaus, nach links in geschlossener Bebauung; baugeschichtlich und städtebaulich von Bedeutung

Datierung	um 1890 (Mietshaus)
Ausweisungsstelle	Landesamt für Denkmalpflege Sachsen

Auszug aus der Denkmalkarte

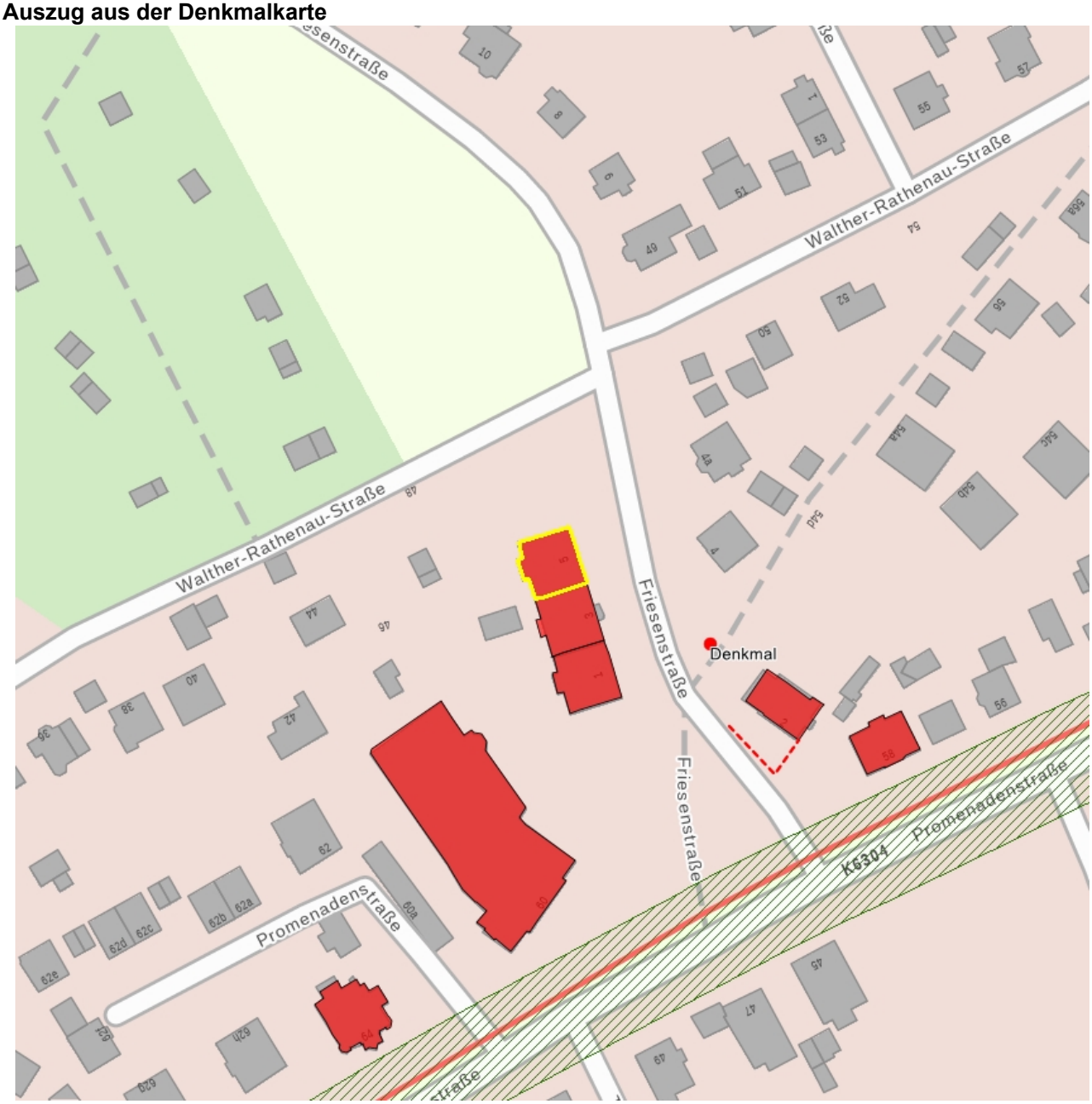

Dieses Dokument ist gemäß der Creative Commons-Lizenz CC-BY-NC-ND urheberrechtlich geschützt.