Kulturdenkmale im Freistaat Sachsen - Denkmaldokument

Obj.-Dok.-Nr.	09278521
Kreis	Sächsische Schweiz-Osterzgebirge
Gemeinde	Wilsdruff, Stadt
Anschrift	Am Bach 14a
Gem. * Fl-stck. * Flur	Herzogswalde * 41/1
Bauwerksname	Diakonat

Kurzcharakteristik
Diakonat und Diakonatsscheune; ortshistorisch von Interesse

Datierung	Ende 19. Jh. (Diakonat); 19. Jh. oder älter (Diakonatsscheune)
Ausweisungsstelle	Landesamt für Denkmalpflege Sachsen



Fotonummer	**LXXXIV/8/36A**
Aufnahmejahr	2000
Fotograf	Monstadt, Brigitte
Beschreibung	Diakonat und ältere Diakonatsscheune



Fotonummer	**DF 464 675**
Aufnahmejahr	1995
Fotograf	Ahlers, Henrik
Beschreibung	Diakonatsscheune, Feldseite



Fotonummer	**F 09278521 A**
Aufnahmejahr	2011
Fotograf	Wersch, Maria
Beschreibung	Diakonatsscheune



Fotonummer	**F 09278521 B**
Aufnahmejahr	2019
Fotograf	Wappler, Astrid
Beschreibung	Diakonat und Diakonatsscheune, Kantorat, Ansicht von Süden



Fotonummer	**F 09278521 C**
Aufnahmejahr	2019
Fotograf	Wappler, Astrid
Beschreibung	Diakonat und Diakonatsscheune, Einfriedung, Ansicht von Südosten



Fotonummer	**F 09278521 D**
Aufnahmejahr	2019
Fotograf	Wappler, Astrid
Beschreibung	Diakonat, Diakonatsscheune



Fotonummer	**F 09278521 E**
Aufnahmejahr	2019
Fotograf	Wappler, Astrid
Beschreibung	Diakonat, Kantorat, Ansicht von Süden



Fotonummer	**F 09278521 F**
Aufnahmejahr	2019
Fotograf	Wappler, Astrid
Beschreibung	Diakonat, Kantorat, Ansicht von Norden

Auszug aus der Denkmalkarte

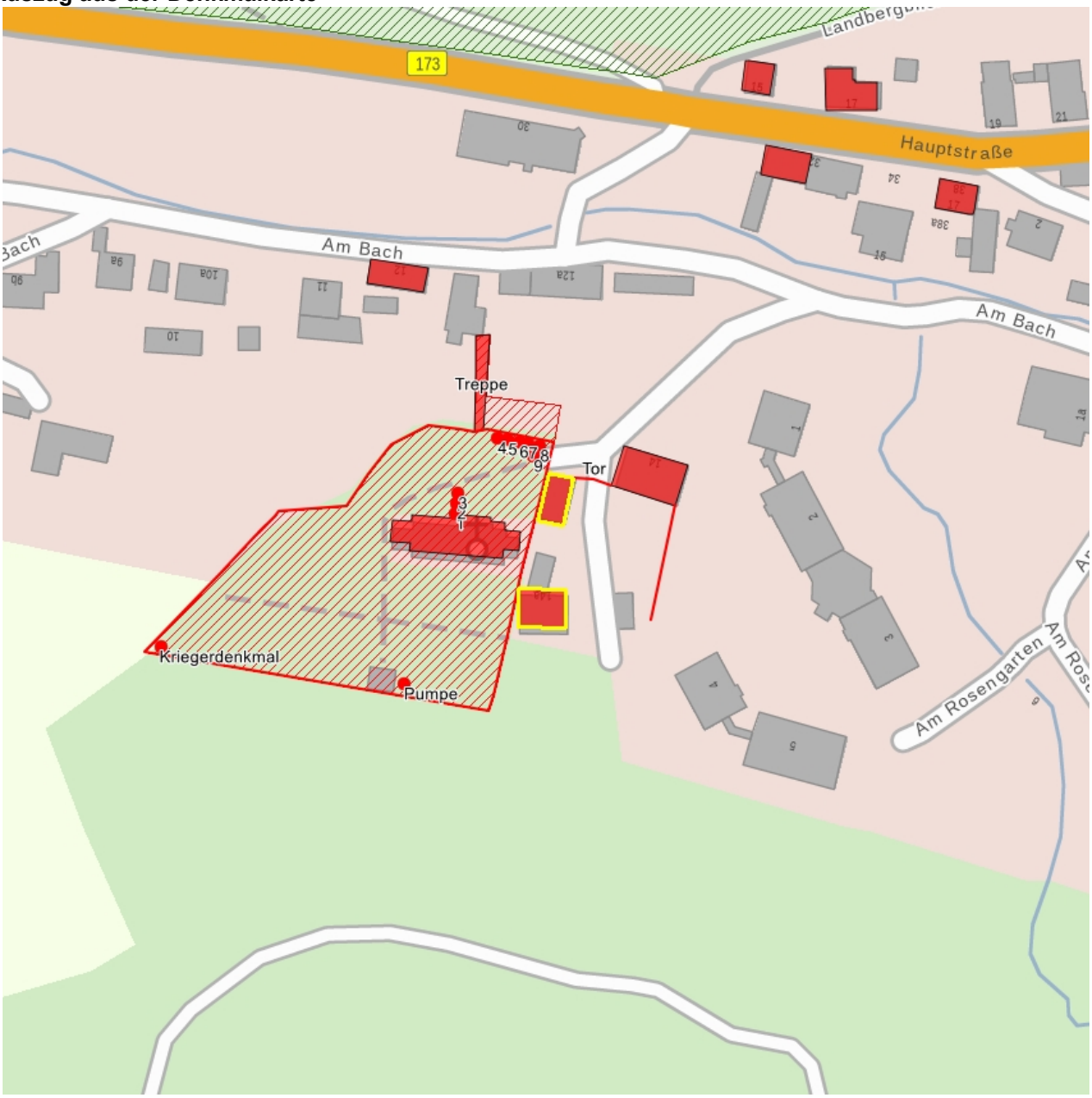

Dieses Dokument ist gemäß der Creative Commons-Lizenz CC-BY-NC-ND urheberrechtlich geschützt.