

Kulturdenkmale im Freistaat Sachsen - Denkmaldokument

| | |
|-------------------------------|--|
| Obj.-Dok.-Nr. | 09278143 |
| Kreis | Sächsische Schweiz-Osterzgebirge |
| Gemeinde | Glashütte, Stadt |
| Anschrift | Müglitztalstraße 12; 14 |
| Gem. * Fl-stck. * Flur | Schlottwitz * 135/13; 135/17; 135/14 |
| Bauwerksname | Müglitztalbahn (Sachgesamtheit); Bahnhof Niederschlottwitz |

Kurzcharakteristik

Einzeldenkmal der Sachgesamtheit Müglitztalbahn, Teilabschnitt Glashütte, OT Schlottwitz: Bahnhof mit Empfangsgebäude (Nr. 12), Stellwerk, Bahnwärterhaus, Bahngelände (Nr. 14) sowie Eisenbahnbrücke (siehe auch Sachgesamtheitsliste, OT Schlottwitz – Obj. 09302482); eisenbahngeschichtlich, ortsgeschichtlich und verkehrsgeschichtlich von Bedeutung

| | |
|--------------------------|--|
| Datierung | 1938 (Empfangsgebäude); 1938 (Stellwerk); 1937 (Eisenbahnbrücke) |
| Ausweisungsstelle | Landesamt für Denkmalpflege Sachsen |



Fotonummer **LXXVI/30/9A**
Aufnahmejahr 1999
Fotograf Finkler, Lutz
Beschreibung Einzeldenkmale der o. g. Sachgesamtheit (Teilabschnitt Glashütte, OT Schlottwitz): Bahnhof Niederschlottwitz, Stellwerk der alten Schmalspurbahn (siehe auch Sachgesamtheitsbestandteildokument - Obj. 09302482)



Fotonummer **F 09278143 A**
Aufnahmejahr 2005
Fotograf Rheinländer, Dorothee
Beschreibung Einzeldenkmale der o. g. Sachgesamtheit (Teilabschnitt Glashütte, OT Schlottwitz): Bahnhofsgebäude



Fotonummer **F 09278143 B**
Aufnahmejahr 2005
Fotograf Rheinländer, Dorothee
Beschreibung Einzeldenkmale der o. g. Sachgesamtheit (Teilabschnitt Glashütte, OT Schlottwitz): Bahnhofsgebäude



Fotonummer **F 09278143 C**
Aufnahmejahr 2005
Fotograf Rheinländer, Dorothee
Beschreibung Einzeldenkmale der o. g. Sachgesamtheit (Teilabschnitt Glashütte, OT Schlottwitz): Bahnhofsgebäude



Fotonummer **F 09278143 D**
Aufnahmejahr 2005
Fotograf Rheinländer, Dorothee
Beschreibung Einzeldenkmale der o. g. Sachgesamtheit (Teilabschnitt Glashütte, OT Schlottwitz): Bahnhofsgebäude



Fotonummer
Aufnahmejahr
Fotograf
Beschreibung

F 09278143 F
2005
Rheinländer, Dorothee
Einzeldenkmale der o. g. Sachgesamtheit (Teilabschnitt
Glashütte, OT Schlottwitz): Bahnhofsgebäude, Sgraffito



Fotonummer
Aufnahmejahr
Fotograf
Beschreibung

F 09278143 G
2005
Rheinländer, Dorothee
Einzeldenkmale der o. g. Sachgesamtheit (Teilabschnitt
Glashütte, OT Schlottwitz): Stellwerk



Fotonummer
Aufnahmejahr
Fotograf
Beschreibung

F 09278143 H
2005
Rheinländer, Dorothee
Einzeldenkmale der o. g. Sachgesamtheit (Teilabschnitt
Glashütte, OT Schlottwitz): Stellwerk



Fotonummer
Aufnahmejahr
Fotograf
Beschreibung

F 09278143 I
2005
Rheinländer, Dorothee
Einzeldenkmale der o. g. Sachgesamtheit (Teilabschnitt
Glashütte, OT Schlottwitz): Stellwerk



Fotonummer
Aufnahmejahr
Fotograf
Beschreibung

LXXVII/30/10A
1999
Finkler, Lutz
Einzeldenkmale der o. g. Sachgesamtheit (Teilabschnitt
Glashütte, OT Schlottwitz): Bahnhof Niederschlottwitz,
Bahnhofsgebäude, Gleisseite (siehe auch
Sachgesamtheitsbestandteildokument - Obj. 09302482)



Fotonummer
Aufnahmejahr
Fotograf
Beschreibung

LXXVII/30/11A
1999
Finkler, Lutz
Einzeldenkmale der o. g. Sachgesamtheit (Teilabschnitt
Glashütte, OT Schlottwitz): Bahnhof Niederschlottwitz,
Bahnhofsgebäude, Giebelseite (siehe auch
Sachgesamtheitsbestandteildokument - Obj. 09302482)



Fotonummer
Aufnahmejahr
Fotograf
Beschreibung

LXXVII/30/12A
1999
Finkler, Lutz
Einzeldenkmale der o. g. Sachgesamtheit (Teilabschnitt
Glashütte, OT Schlottwitz): Bahnhof Niederschlottwitz,
Bahnwärterhaus (siehe auch
Sachgesamtheitsbestandteildokument - Obj. 09302482)



Fotonummer
Aufnahmejahr
Fotograf
Beschreibung

DF 722 701
1993
Petrik, Ivo
Einzeldenkmale der o. g. Sachgesamtheit (Teilabschnitt
Glashütte, OT Schlottwitz): Bahnhof Niederschlottwitz,
Bahnhofsgebäude



Fotonummer
Aufnahmejahr
Fotograf
Beschreibung

DF 722 704
1993
Petrik, Ivo
Einzeldenkmale der o. g. Sachgesamtheit (Teilabschnitt
Glashütte, OT Schlottwitz): Bahnhof Niederschlottwitz,
Lagergebäude gegen Empfangs- und Abfertigungsgebäude,
Straßenansicht



Fotonummer
Aufnahmejahr
Fotograf
Beschreibung

DF 722 705

1993

Petrik, Ivo

Einzeldenkmale der o. g. Sachgesamtheit (Teilabschnitt
Glashütte, OT Schlottwitz): Bahnhof Niederschlottwitz,
Behelfsstellwerk, Gleisseite mit geschlossenen Signalen



Fotonummer
Aufnahmejahr
Fotograf
Beschreibung

F 09278143 J

2005

Rheinländer, Dorothee

Eisenbahnbrücke km 12,674



Fotonummer
Aufnahmejahr
Fotograf
Beschreibung

LXXIII/49/28A

1999

Bechter, Barbara; Kasche; Gläser

Eisenbahnbrücke km 12,674



Fotonummer
Aufnahmejahr
Fotograf
Beschreibung

F 09278143 K

2005

Rheinländer, Dorothee

Eisenbahnbrücke km 12,674



Fotonummer
Aufnahmejahr
Fotograf
Beschreibung

LXXIII/49/27A

1999

Bechter, Barbara; Kasche; Gläser

Eisenbahnbrücke km 12,674

Auszug aus der Denkmalkarte

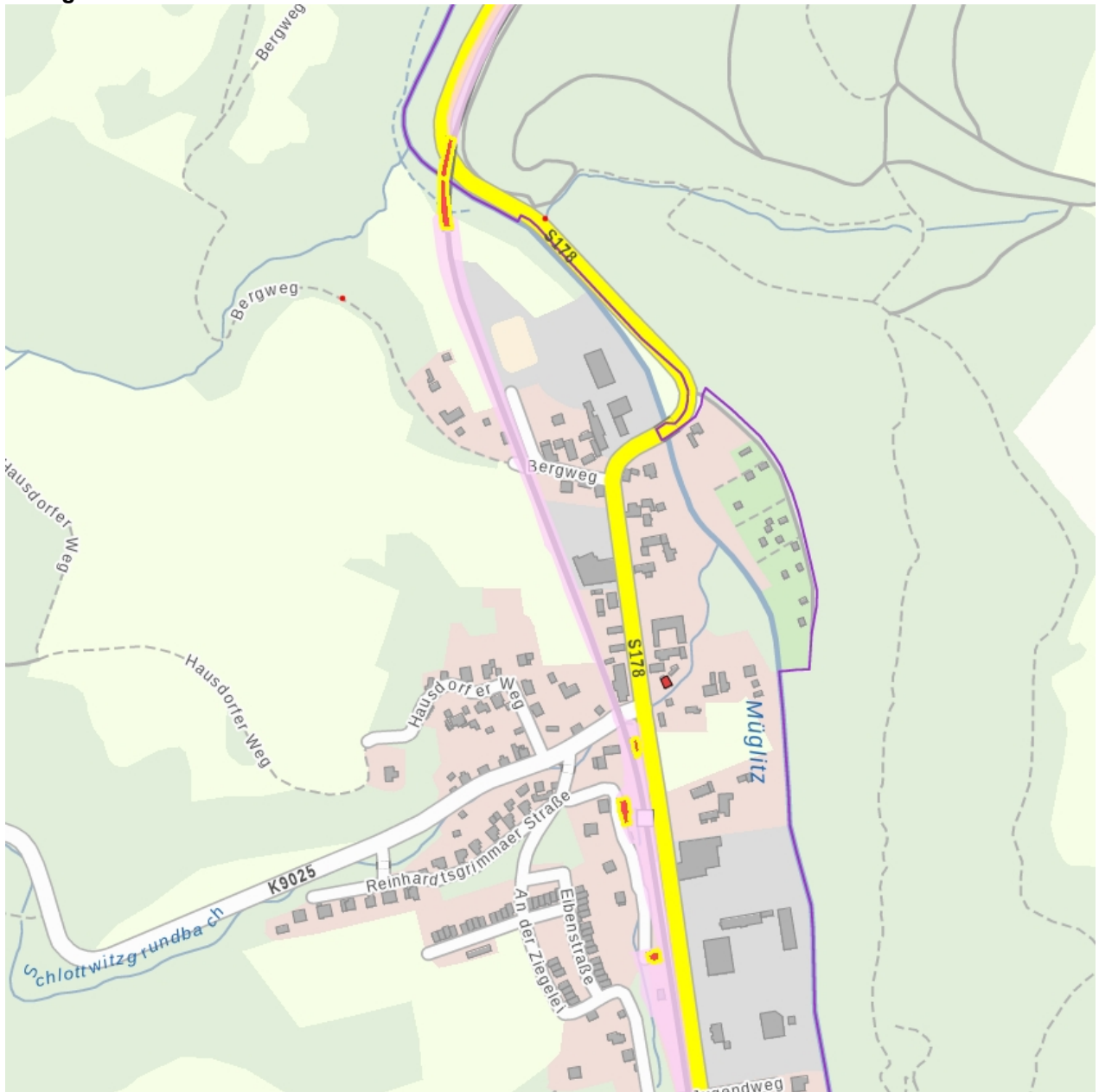

Dieses Dokument ist gemäß der Creative Commons-Lizenz CC-BY-NC-ND urheberrechtlich geschützt.

