

## Kulturdenkmale im Freistaat Sachsen - Denkmaldokument

**Obj.-Dok.-Nr.** 09278049  
**Kreis** Sächsische Schweiz-Osterzgebirge  
**Gemeinde** Dippoldiswalde, Stadt  
**Anschrift** Molchgrund 42  
**Gem. \* Fl-stck. \* Flur** Schmiedeberg \* 191c

### Kurzcharakteristik

Villa; baugeschichtliche Relevanz

**Datierung** um 1900 (Villa)

**Ausweisungsstelle** Landesamt für Denkmalpflege Sachsen



**Fotonummer** LXXVI/24/2  
**Aufnahmejahr**  
**Fotograf**  
**Beschreibung**

## Auszug aus der Denkmalkarte

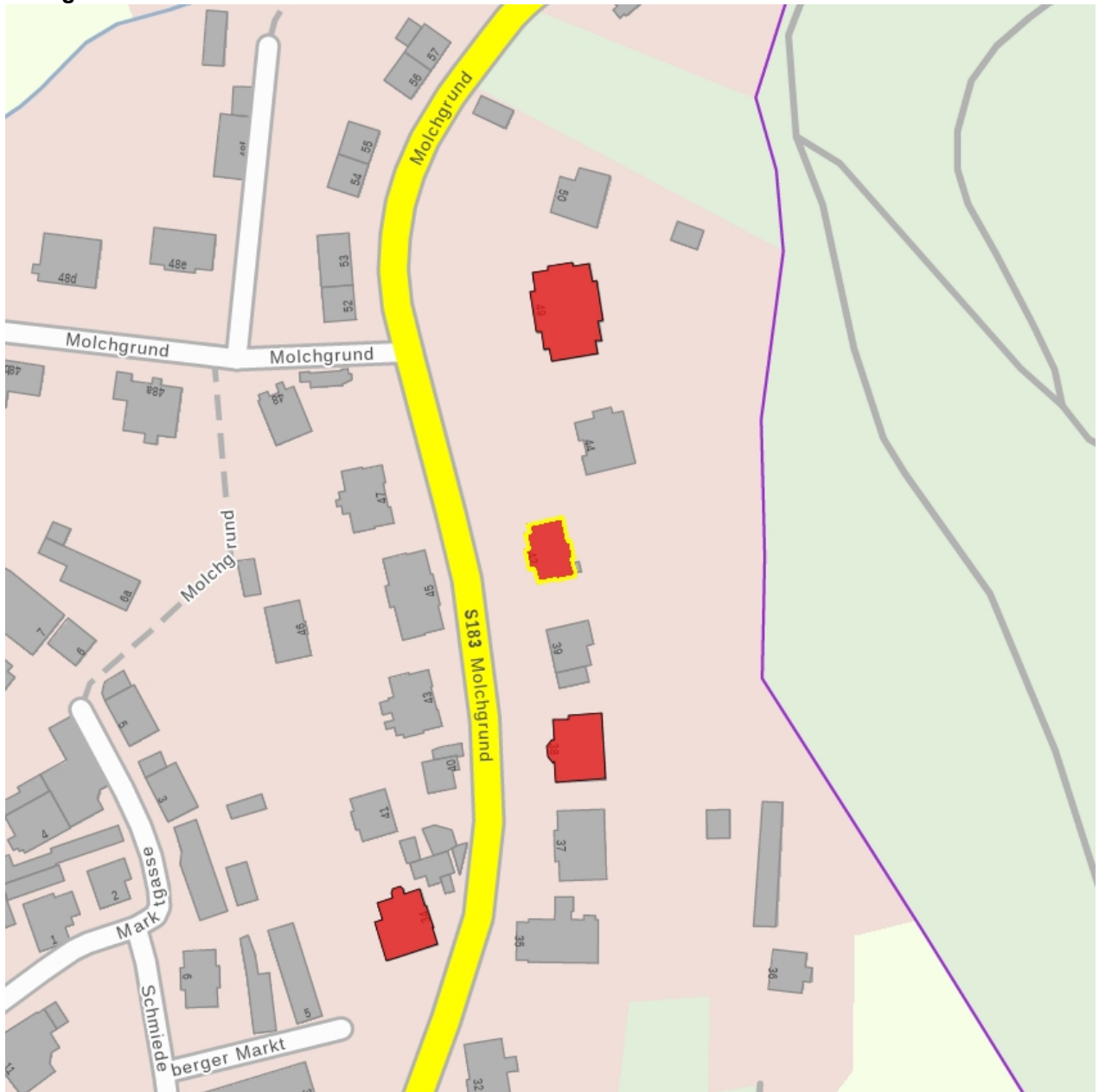

Dieses Dokument ist gemäß der Creative Commons-Lizenz CC-BY-NC-ND urheberrechtlich geschützt.

