

## Kulturdenkmale im Freistaat Sachsen - Denkmaldokument

**Obj.-Dok.-Nr.** 09277542  
**Kreis** Sächsische Schweiz-Osterzgebirge  
**Gemeinde** Altenberg, Stadt  
**Anschrift** Müglitztalstraße 27  
**Gem. \* Fl-stck. \* Flur** Fürstenau \* 723/2

### Kurzcharakteristik

Wohnstallhaus und Fachwerkscheune eines exponiert liegenden Zweiseithofes; Wohnstallhaus Obergeschoss Fachwerk verbrettert, von ursprünglicher Struktur und originalem Aussehen, baugeschichtlich und wirtschaftsgeschichtlich von Bedeutung

### Denkmaltext

Exponiert liegender Zweiseithof aus Wohnstallhaus und Fachwerkscheune, Wohnstallhaus: EG massiv, Eingangsseite Sichtfachwerk, OG-Fenster in originaler Größe, steiles Satteldach, Kern des Gebäudes wohl 18. Jahrhundert, Scheune verbrettert; weitgehend authentisch, u.a. baugeschichtliche Bedeutung

LfD/2011

**Datierung** 18. Jh. (Wohnstallhaus)  
**Ausweisungsstelle** Landesamt für Denkmalpflege Sachsen

## Auszug aus der Denkmalkarte

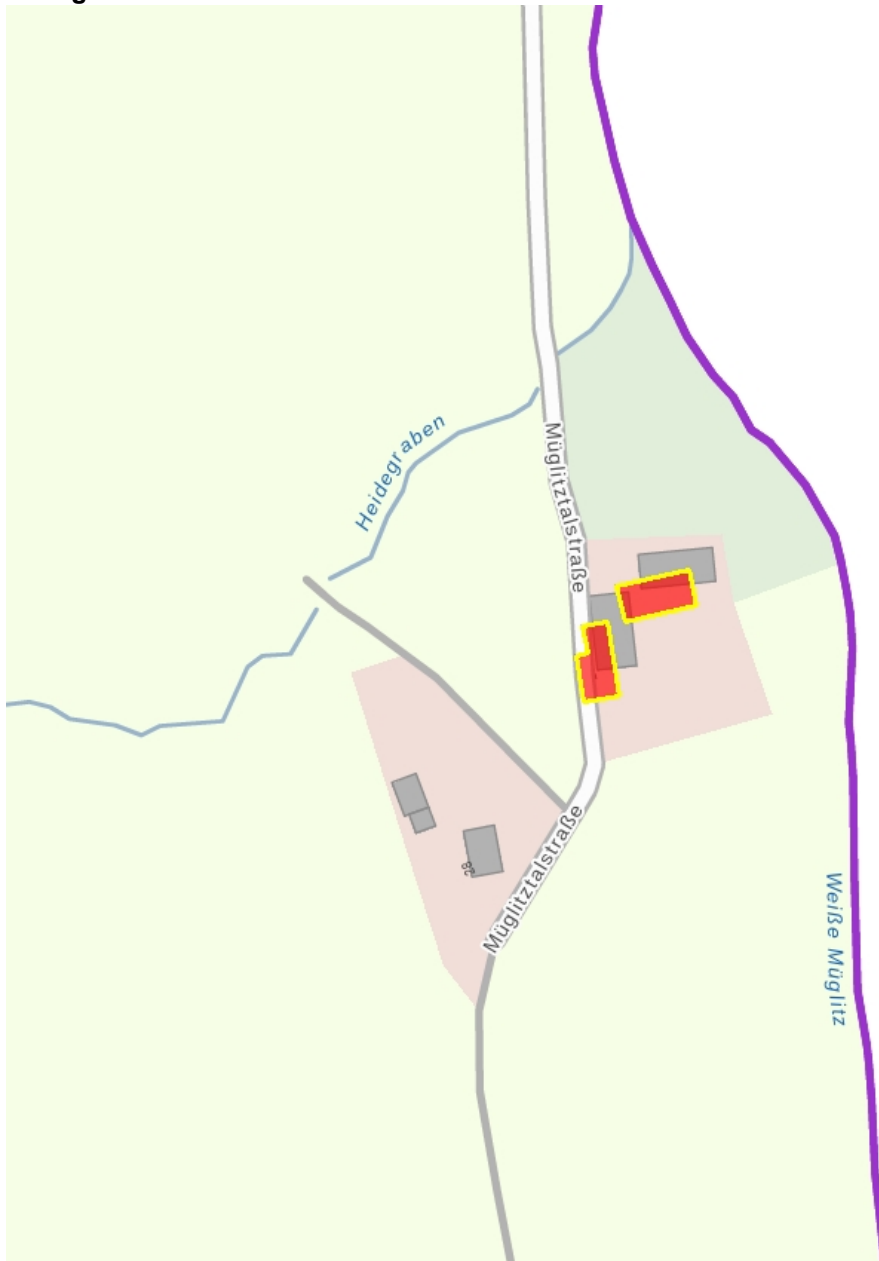

Dieses Dokument ist gemäß der Creative Commons-Lizenz CC-BY-NC-ND urheberrechtlich geschützt.

