

Kulturdenkmale im Freistaat Sachsen - Denkmaldokument

Obj.-Dok.-Nr. 09276873
Kreis Sächsische Schweiz-Osterzgebirge
Gemeinde Dürrröhrsdorf-Dittersbach
Anschrift Mittelstraße 1; 5
Gem. * Fl-stck. * Flur Dürrröhrsdorf * 48/5; 48/7

Kurzcharakteristik

Bauernhof mit Wohnstallhaus, Seitengebäude mit großer Einfahrt und Scheune sowie zwei Sandsteinpfeilern der Hofeinfahrt; Wohnstallhaus Obergeschoss Fachwerk, verputzt, Fachwerkscheune, unveränderte Hofstruktur mit Bedeutung für das Ortsbild, baugeschichtlich von Bedeutung

Datierung bez. 1857 (im Portal)

Ausweisungsstelle Landesamt für Denkmalpflege Sachsen

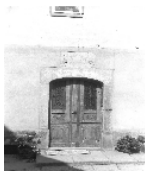

Fotonummer XXXIV/39/3
Aufnahmejahr
Fotograf
Beschreibung



Fotonummer DF 411 913
Aufnahmejahr
Fotograf
Beschreibung



Fotonummer DF 411 912
Aufnahmejahr
Fotograf
Beschreibung

Auszug aus der Denkmalkarte

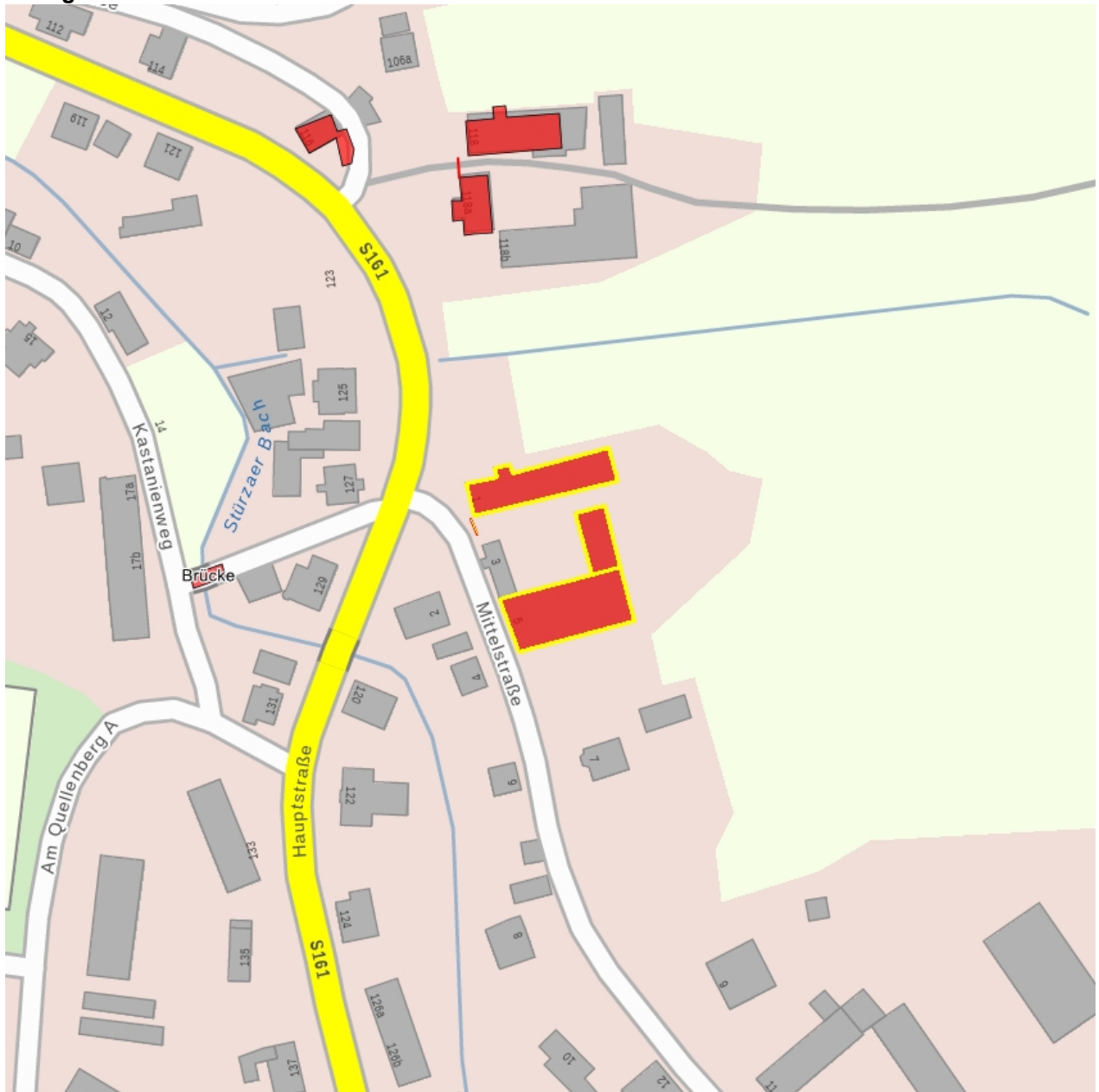

Dieses Dokument ist gemäß der Creative Commons-Lizenz CC-BY-NC-ND urheberrechtlich geschützt.

