

Kulturdenkmale im Freistaat Sachsen - Denkmaldokument

Obj.-Dok.-Nr.	09273815
Kreis	Görlitz
Gemeinde	Mittelherwigsdorf
Anschrift	Zittauer Straße 15
Gem. * Fl-stck. * Flur	Mittelherwigsdorf * 232; 345
Bauwerksname	Kirche und Kirchhof Herwigsdorf mit Friedhofserweiterung (Sachgesamtheit)

Kurzcharakteristik

Einzeldenkmale des Sachgesamtheit Kirche mit und Kirchhof Herwigsdorf mit Friedhofserweiterung: Kirche mit Ausstattung, sämtliche Grabmale an der äußeren Kirchenwand, Denkmal für die Gefallenen des Ersten Weltkrieges sowie Einfriedungsmauer des Kirchhofs und der Friedhofserweiterung (siehe auch Sachgesamtheitsdokument Obj. 09273816); barock überformte, mittelalterliche Chorturmkirche, baugeschichtlich, ortsgeschichtlich und ortsbildprägend von Bedeutung

Datierung im Kern vermutlich 15. Jh. (mittelalterliche Reste; Ende 18. Jh. (Pastorenbildnisse); 1724 (Bilder); 1900 (Orgel); 1694 (Altar)

Ausweisungsstelle Landesamt für Denkmalpflege Sachsen



Fotonummer	CXXIII/192/33
Aufnahmejahr	2011
Fotograf	Kube, Ricarda
Beschreibung	Dorfkirche

Auszug aus der Denkmalkarte

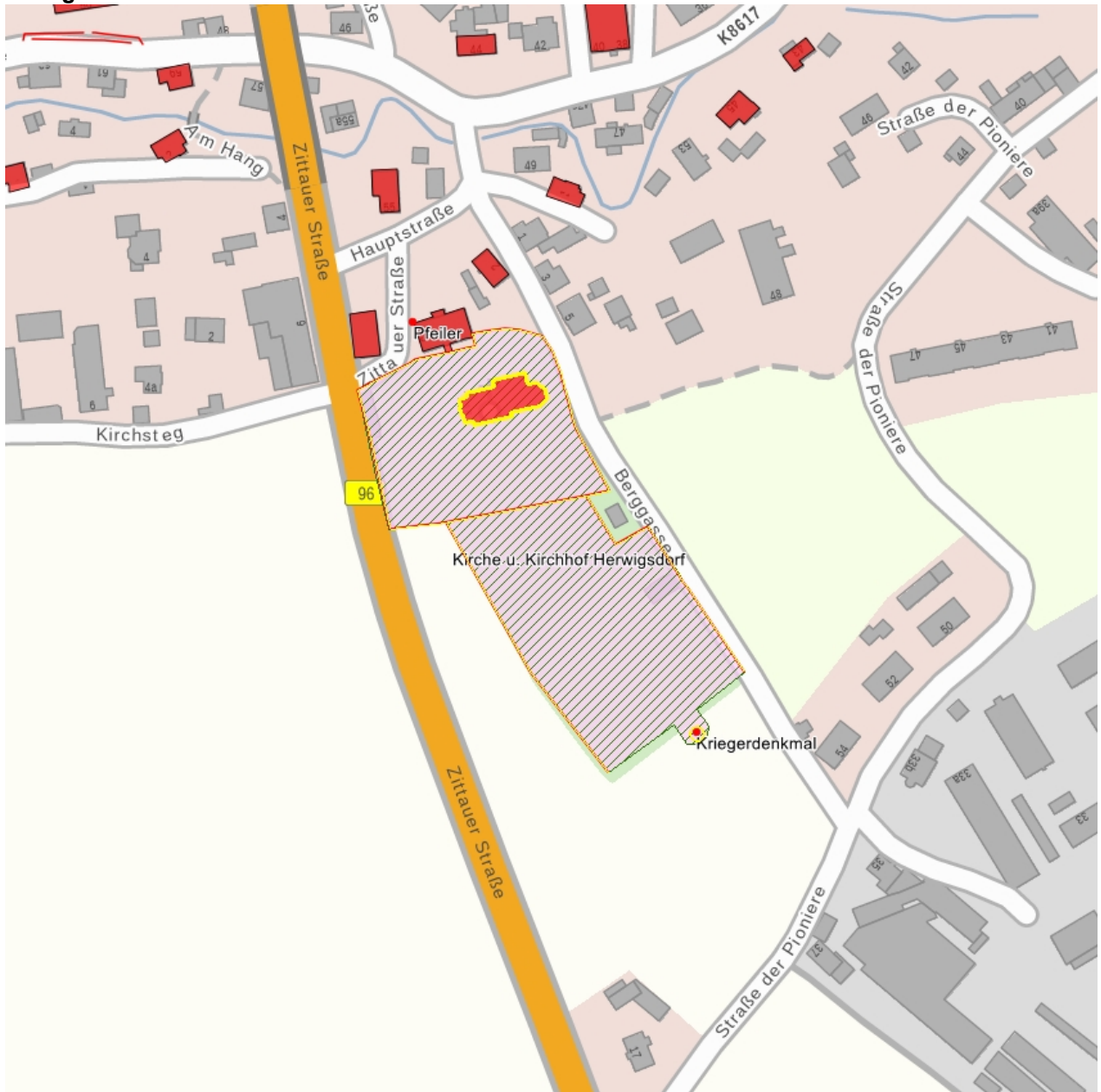

Dieses Dokument ist gemäß der Creative Commons-Lizenz CC-BY-NC-ND urheberrechtlich geschützt.

