

Kulturdenkmale im Freistaat Sachsen - Denkmaldokument

Obj.-Dok.-Nr. 09272545
Kreis Görlitz
Gemeinde Großschönau
Anschrift Mühlstraße 30
Gem. * Fl-stck. * Flur Großschönau * 498

Kurzcharakteristik

Wohnhaus (Umgebände); baugeschichtlich und sozialgeschichtlich von Bedeutung

Datierung 1. Hälfte 19. Jh. (Wohnhaus)

Ausweisungsstelle Landesamt für Denkmalpflege Sachsen



Fotonummer	DF 458 198
Aufnahmejahr	1994
Fotograf	Reinecke, Hans
Beschreibung	Wohnhaus, Straßenansicht

Auszug aus der Denkmalkarte

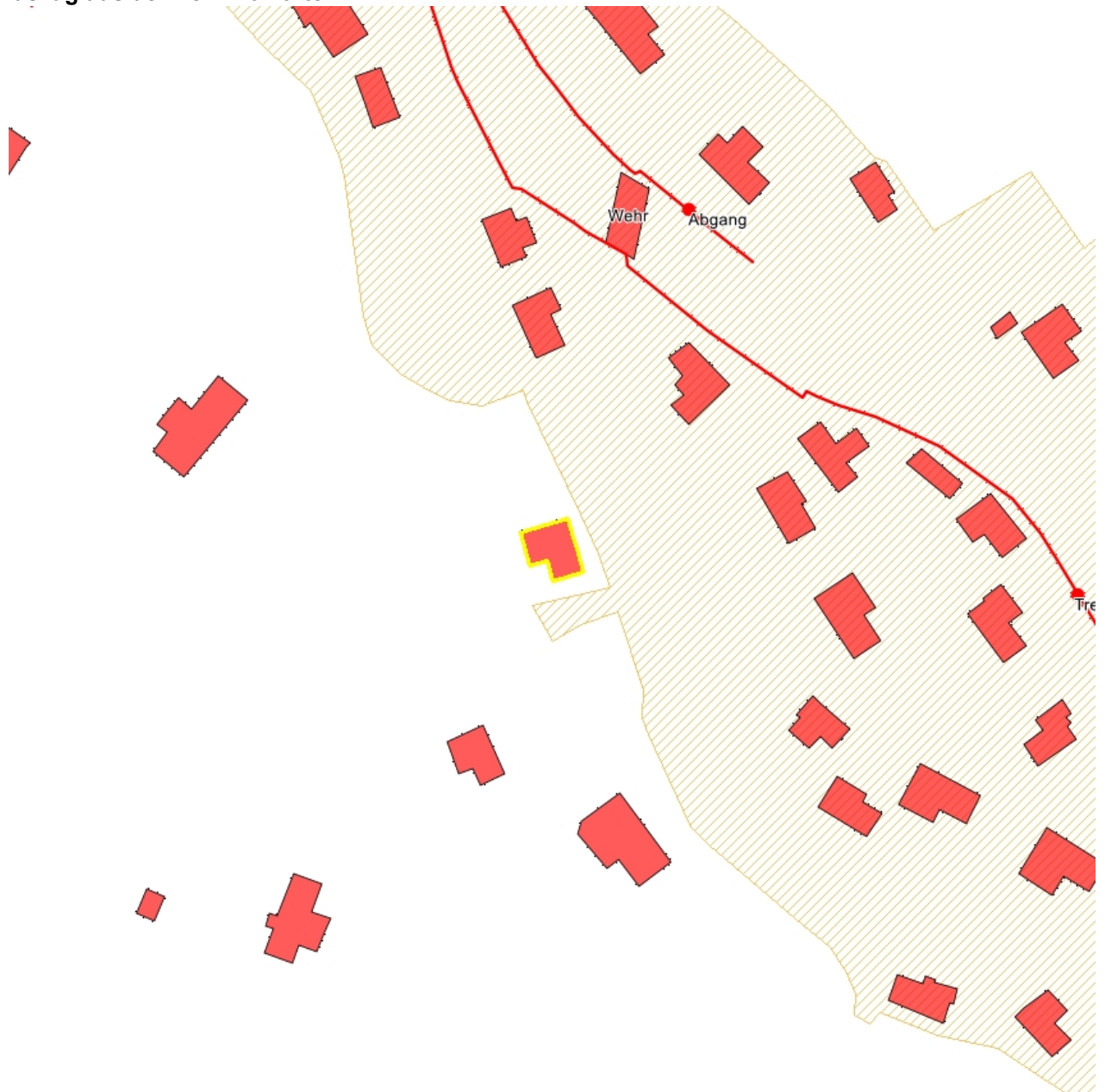

Dieses Dokument ist gemäß der Creative Commons-Lizenz CC-BY-NC-ND urheberrechtlich geschützt.

