Kulturdenkmale im Freistaat Sachsen - Denkmaldokument

Obj.-Dok.-Nr.	09271400
Kreis	Meißen
Gemeinde	Nünchritz
Anschrift	Bergstraße 11
Gem. * Fl-stck. * Flur	Diesbar-Seußlitz * 57/2

Kurzcharakteristik

Wohnhaus, mit hinterem Anbau; ehemals Winzerhaus oder Häuslerei, Rundbogen-Zwillingsfenster im Giebel, landschaftstypisches dörfliches Gebäude, baugeschichtlich und ortsbildprägend von Bedeutung

Datierung	1760 Dendro (Wohnhaus)
Ausweisungsstelle	Landesamt für Denkmalpflege Sachsen

Fotonummer	**F 09271400 B**
Aufnahmejahr	2014
Fotograf	Richter, Nicole
Beschreibung	Wohnhaus mit hinterem Anbau

Auszug aus der Denkmalkarte

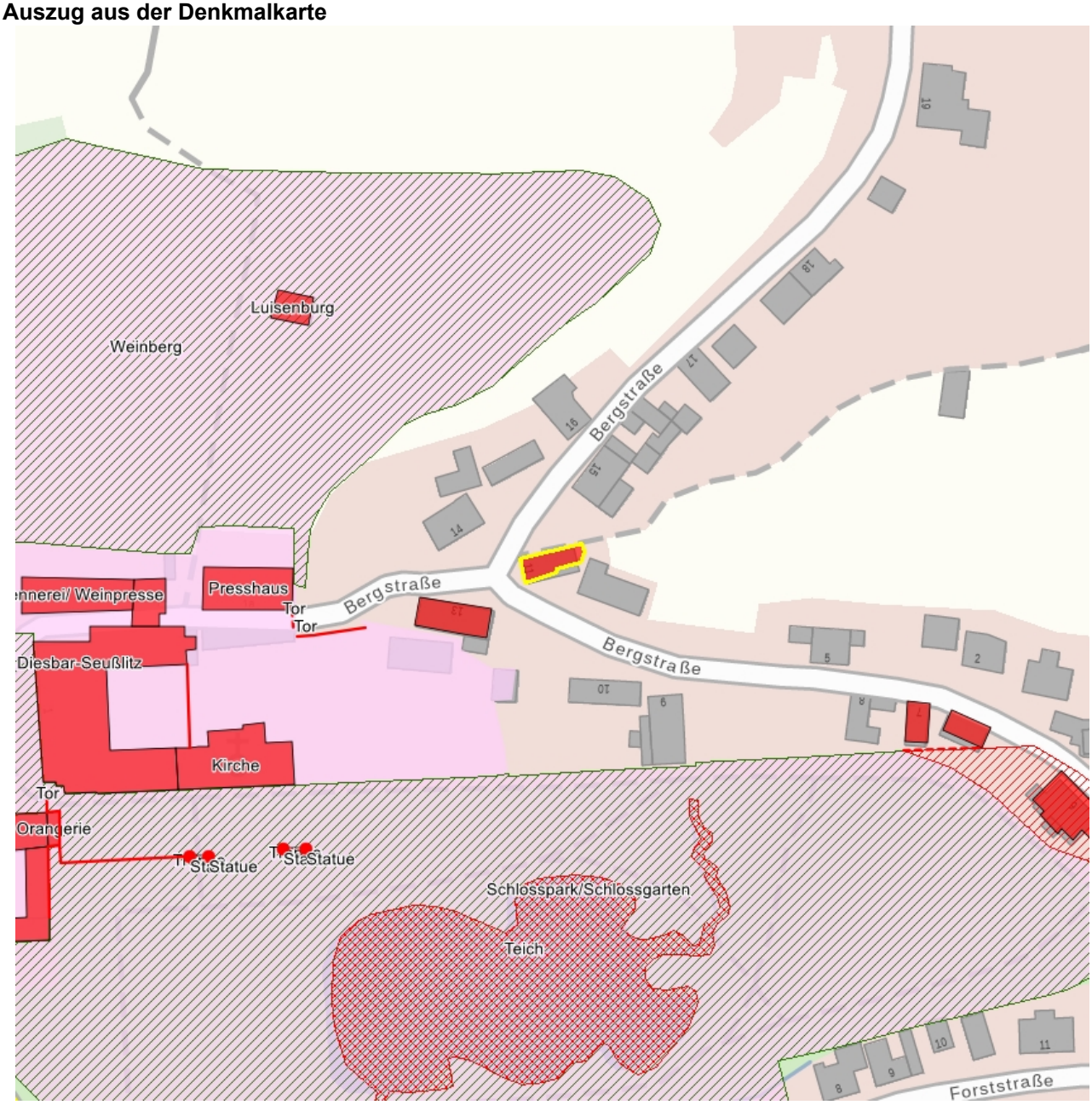

Dieses Dokument ist gemäß der Creative Commons-Lizenz CC-BY-NC-ND urheberrechtlich geschützt.