

## Kulturdenkmale im Freistaat Sachsen - Denkmaldokument

**Obj.-Dok.-Nr.** 09268637  
**Kreis** Meißen  
**Gemeinde** Klipphausen  
**Anschrift** Schmiedeberg 9; 11  
**Gem. \* Fl-stck. \* Flur** Kleinschönberg \* 8/1; 8/2

### Kurzcharakteristik

Wohnstallhaus (Nr. 9), Seitengebäude (Nr. 11, mit Kumthalle) und Scheune eines Vierseithofes, mit Torpfeiler der Hofzufahrt; Wohnstallhaus Obergeschoss Fachwerk, Seitengebäude mit zweibogiger Kumthalle, massive Scheune, baugeschichtlich und wirtschaftsgeschichtlich von Bedeutung

**Datierung** bez. 1833 (Wohnstallhaus); bez. 1940 (Scheune)

**Ausweisungsstelle** Landesamt für Denkmalpflege Sachsen



**Fotonummer** CI/34/4  
Aufnahmejahr  
Fotograf  
Beschreibung

## Auszug aus der Denkmalkarte

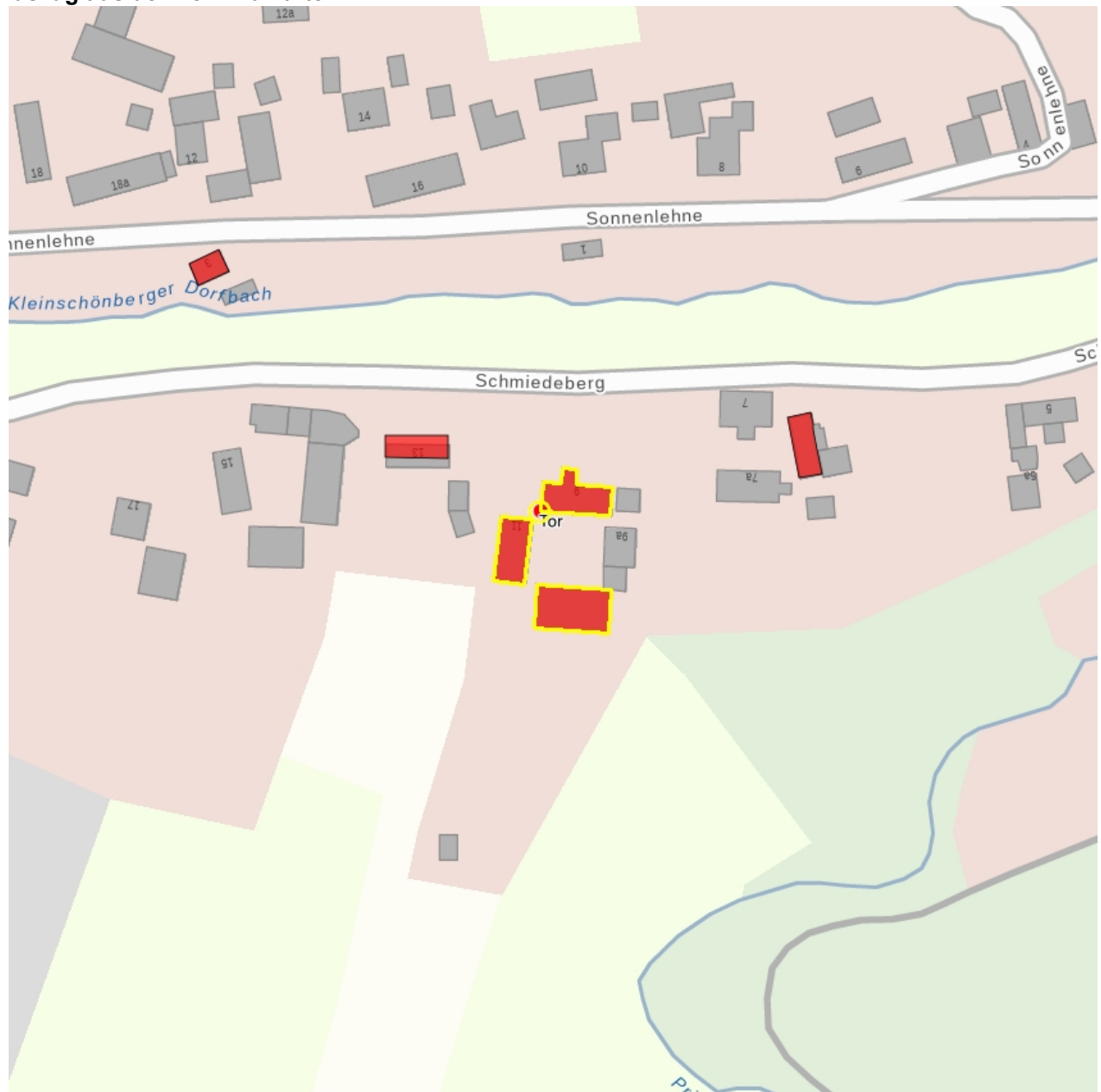

Dieses Dokument ist gemäß der Creative Commons-Lizenz CC-BY-NC-ND urheberrechtlich geschützt.

