

Kulturdenkmale im Freistaat Sachsen - Denkmaldokument

Obj.-Dok.-Nr. 09268468
Kreis Meißen
Gemeinde Klipphausen
Anschrift Niederwarthaer Straße 9
Gem. * Fl-stck. * Flur Weistropp * 8

Kurzcharakteristik

Wohnstallhaus und Scheune eines Zweiseithofes sowie Einfriedungsmauer; beide Gebäude in Fachwerkbauweise, baugeschichtlich und wirtschaftsgeschichtlich von Bedeutung

Datierung bez. 1838 (Wohnstallhaus)

Ausweisungsstelle Landesamt für Denkmalpflege Sachsen



Fotonummer	F 09268468 A
Aufnahmejahr	2012
Fotograf	Müller, Michael
Beschreibung	Wohnstallhaus eines Zweiseithofes

Auszug aus der Denkmalkarte

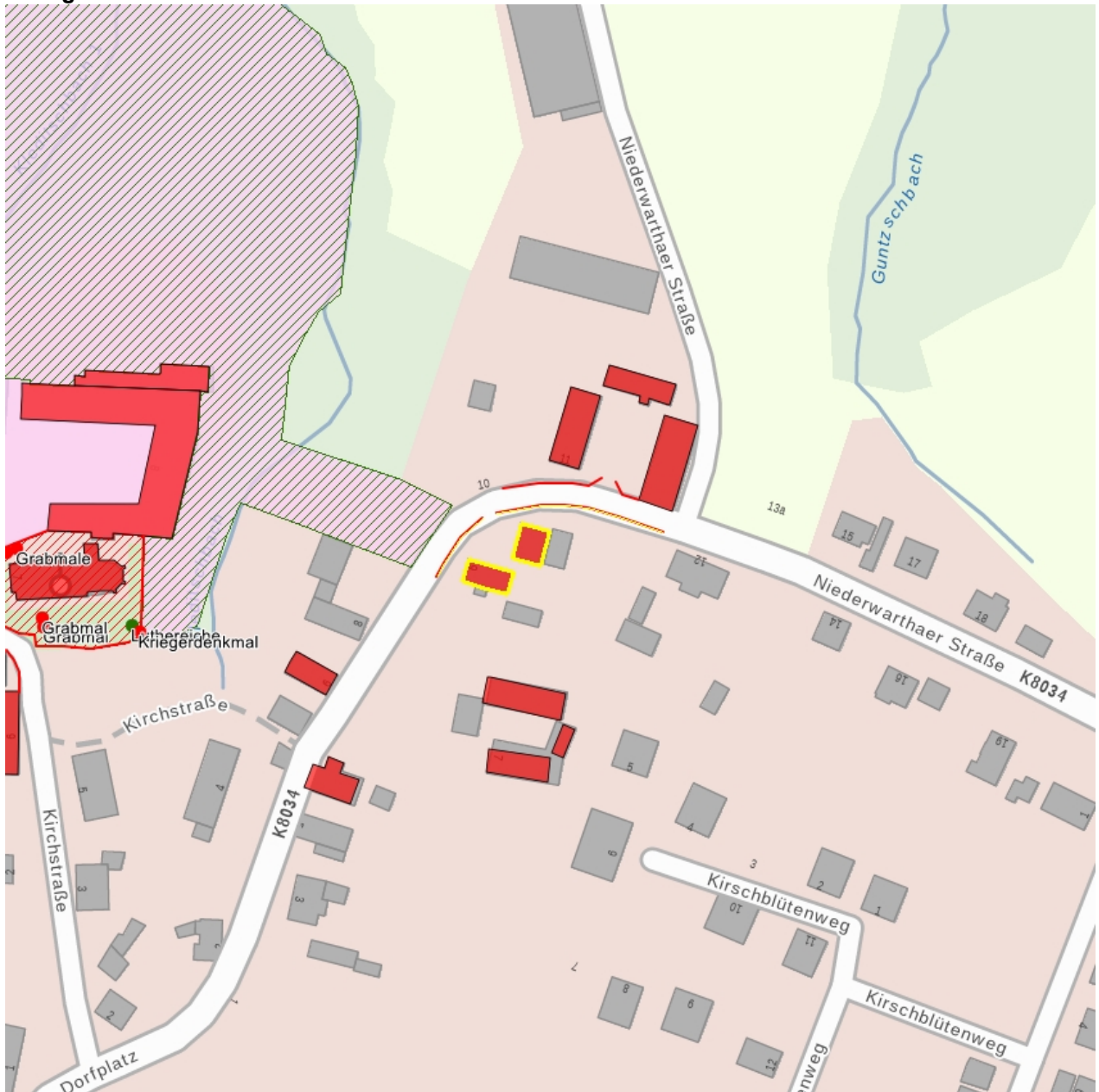

Dieses Dokument ist gemäß der Creative Commons-Lizenz CC-BY-NC-ND urheberrechtlich geschützt.

