

Kulturdenkmale im Freistaat Sachsen - Denkmaldokument

Obj.-Dok.-Nr. 09268409
Kreis Meißen
Gemeinde Lommatzsch, Stadt
Anschrift Paltzschen 2
Gem. * Fl-stck. * Flur Paltzschen * 2/1

Kurzcharakteristik

Wohnstallhaus (über hakenförmigem Grundriss) und Seitengebäude (weiteres Wohnstallhaus über hakenförmigem Grundriss) eines Bauernhofes, mit Hofpflasterung und Einfriedung des Vorgartens; Wohnstallhaus und Seitengebäude massiv, Zeugnisse ländlichen Lebens und Wirtschaftens vergangener Zeiten, baugeschichtlich und wirtschaftsgeschichtlich von Bedeutung

Datierung 2. Hälfte 19. Jh. (Wohnstallhaus)

Ausweisungsstelle Landesamt für Denkmalpflege Sachsen



Fotonummer XXIII/42/8A-9
Aufnahmejahr
Fotograf
Beschreibung

Auszug aus der Denkmalkarte

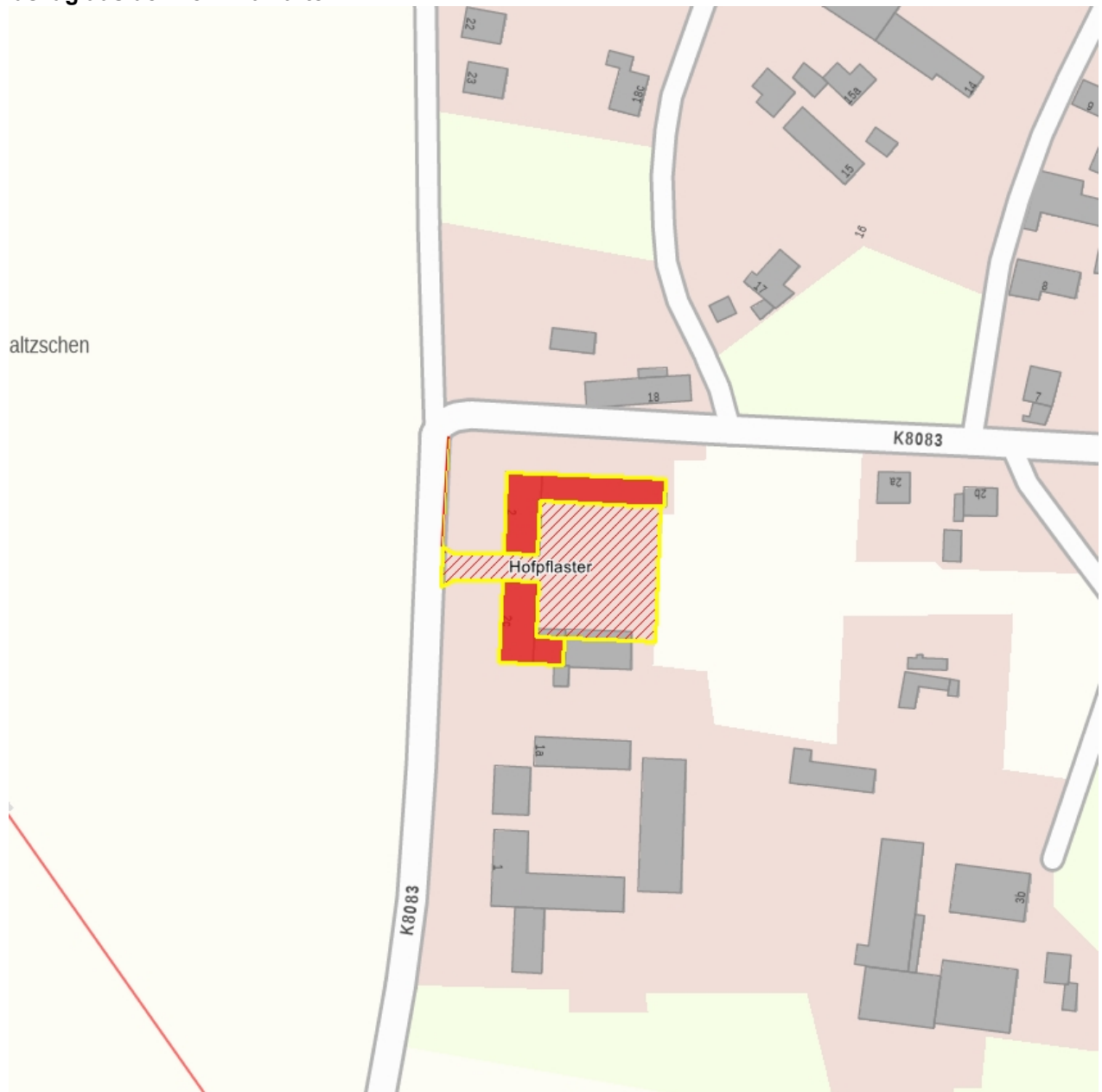

Dieses Dokument ist gemäß der Creative Commons-Lizenz CC-BY-NC-ND urheberrechtlich geschützt.

