

## Kulturdenkmale im Freistaat Sachsen - Denkmaldokument

**Obj.-Dok.-Nr.** 09267869  
**Kreis** Meißen  
**Gemeinde** Diera-Zehren  
**Anschrift** Fährgasse 2  
**Gem. \* Fl-stck. \* Flur** Niederlommatszsch \* 60/1

### Kurzcharakteristik

Wohnhaus (ehemaliges Schifferhaus); Obergeschoss Fachwerk, charakteristisches kleines Wohnhaus der Elbregion, baugeschichtlich von Bedeutung

**Datierung** 1. Drittel 19. Jh. (Wohnhaus)

**Ausweisungsstelle** Landesamt für Denkmalpflege Sachsen



**Fotonummer**  
Aufnahmejahr  
Fotograf  
Beschreibung

**CV/15/16**

## Auszug aus der Denkmalkarte

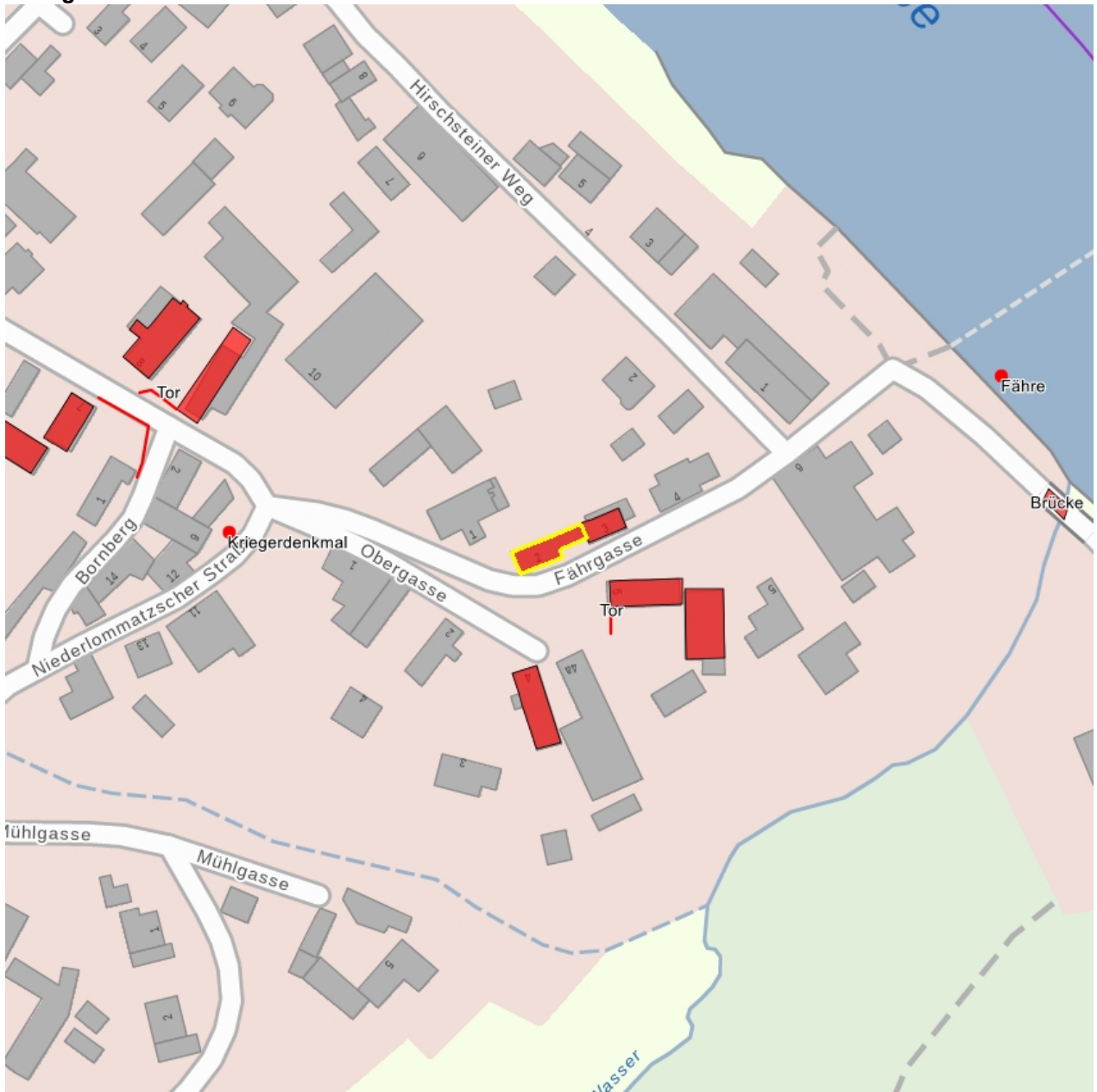

Dieses Dokument ist gemäß der Creative Commons-Lizenz CC-BY-NC-ND urheberrechtlich geschützt.

